

もっと

「まち」と「ひと」をつなぐ情報紙

広報もとみや

2023
Sep.
No.200

9



広報もとみや 200号!

これからも本宮の元氣をお届けします!



抽選で 200 名様に
プレゼントが当たる!

200号特別企画
まゆみちゃんを探そう!

5ページをご覧ください

目次

03

特集 広報もとみや 200号！
これからも本宮の元気をお届けします

06 **注目記事①**
台風に備える

08 **注目記事②**
9月はアルツハイマー月間です

09 まちの話題

13 2050 未来につなごう！ / FM モットコム情報

14 ヒトとシゴト

15 本高通信 /# もっともとみや

16 英国との絆 / エイミーとの英国散歩

17 本宮の書齋から

18 情報なび

27 イベントカレンダー

28 ふくしまふるさと CM 大賞 / 本宮市長 今月の一文字

令和5年度の広報紙テーマは…『元気』です！

令和5年度の広報紙のテーマを「元気」とし、毎号、「元気」を届ける人、受け取る人を表紙として掲載しています。

●今月の表紙と特集

今月の特集は「広報もとみや200号！これからも本宮の元気をお届けします」です。

今月号で広報もとみやは200号になりました。表紙は、今まで発行した広報もとみやの表紙の一部です。

特集は、広報紙の歴史やインターネットなどで広報紙を読む方法について紹介しています。また、200号特別企画のプレゼントコーナーもあります。



ご意見・ご提案をお寄せください

市では、市政全般や窓口サービスなどへのご意見を、以下の方法で受け付けています。



本宮 ご意見 検索



FAX:0243-34-3138
(秘書広報課宛)



〒969-1192
本宮市本宮字万世 212 番地
本宮市役所 秘書広報課宛



市役所、総合支所、えぽか、中央公民館等に提案箱と用紙を設置しています。

本宮市公式ウェブサイト

くらしに関わることや、イベント・観光、施策に関する情報を発信しています。

本宮市 検索



防災行政無線放送

行政情報と有事の際の災害情報をいち早くお知らせするため、防災ラジオを通して、防災行政無線を放送しています。定時放送は毎日、朝6時45分と夜18時55分の2回です。

本宮市公式 SNS



【LINE】
興味のある情報が届きます。

LINE アプリで『本宮市』と検索し、友だち追加してください。



【Instagram】
本宮の素敵な写真を紹介。

Instagram で『@motomiya_city_fukushima』と検索し、フォロー。



【Facebook】
市の最新情報をお知らせします。

Facebook で『本宮市役所』と検索し、いいね！してください。



【YouTube】
市政情報や観光情報を動画で配信。

YouTube で『本宮市』と検索し、公式チャンネルを登録。

市政広報番組

FM モットコム・ラジオ福島で市政情報を発信しています。



みんなで作るみんなのラジオ
Mot.Com 77.7MHz

【へそのまち まゆみちゃん情報コーナー】
毎月第2・第4金曜日 11:30～11:43



1098kHz/
90.8MHz

【本宮市民ニュース】
毎月第1・第3土曜日 8:35～8:40

NHK データ放送

①テレビのチャンネルをNHKにします。→②リモコンの d ボタン を押します。→③矢印キーで「新型コロナウイルス（福島）・防災・生活情報」を選び、「決定」ボタンを押します。→④矢印キーで「市町村からのお知らせ」を選び、「決定」ボタンを押すと閲覧できます。

広報もとみや 200号!

これからも本宮の元気をお届けします!

「広報もとみや」は、旧本宮町と旧白沢村が合併して本宮市が誕生した平成19年1月に創刊になりました。それから毎月1回、市の話題やお知らせ、市民の皆さんの笑顔や元気をお届けし、おかげさまで発行200号を迎えることができました。

今月号の特集では、「広報もとみや」の歴史を振り返るとともに、パソコンやスマートフォンから「広報もとみや」を読む方法についてお知らせします。

▶ 最終号
「広報もとみや」



▶ 最終号
「広報しらさわ」



旧町村広報紙

旧本宮町の「広報もとみや」は昭和34年7月から516号まで発行、旧白沢村は昭和33年10月に「白沢村政だより」を発行し、その後「広報しらさわ」として535号まで発行しました。どちらの広報紙も合併に伴い、平成18年12月で最終号となりました。



創刊号 (平成19年1月号)



記念すべき第1号では、本宮市開庁式の様子が表紙になっています。特集では、開庁式と白沢総合支所の開所式の様子や市章の紹介について掲載されています。本宮市の誕生とともに「広報もとみや」の歴史もここからスタートしました。

白黒から2色刷りに (平成23年6月号)



平成23年6月号から、中のページが、白黒から2色刷りになりました。2色刷りになったことで、見出しや表などがより見やすくなりました。



創刊 100号 (平成 27年 5月号)



創刊 100号目となった平成 27年 5月号では、これまでの広報もとみやの思い出を振り返っています。また、この月から広報もとみやの題字が新しく英語表記になりました。



全ページカラーに！ (平成 30年 4月号)



平成 23年から 2色刷りだった広報紙が、平成 30年 4月号から全ページカラー印刷になりました。写真がカラーになり、市民みなさんの活躍や元気をより分かりやすくお届けできるようになりました。また、この月から題字が現在のデザインになりました。

コンクールで入賞！ (平成 30年 11・12月号)



毎年、福島県と福島県広報協会が開催している福島県市町村広報コンクール（第 64回）で、平成 30年 11月号の表紙が、「広報写真（一枚写真部）」で入選。とろろ芋を特集した広報 12月号が「広報紙（市の部）」で佳作を受賞しました。



▲平成 30年 11月号



▲平成 30年 12月号

インターネットやアプリからも読める！

本宮市ホームページ

ブラウザ上で本物の雑誌を見ているかのようにページをめくりながら閲覧することができる「ウェブブック」と、ダウンロードも可能なPDFの2つの形式で掲載しています。



NEW LINE でお知らせ

本宮市公式 LINE とお友達になると、広報もとみや発行のお知らせが自動で届くようになります。(今月号からお知らせ開始)



▲ QR コードを読み取って友だち登録をお願いします。



アプリ

「カタログポケット」「マチイロ」のアプリからも、広報もとみやを読むことができます。

カタログポケット

App Store からダウンロード

Google Play でダウンロード



マチイロ

App Store からダウンロード

Google Play でダウンロード



過去の広報紙を読みたいときは…

今までの「広報もとみや」は市のホームページに掲載しています。また、しらさわ夢図書館で広報紙の紙面を保管しています。読みたい方は司書までお声がけください。



◀こちらからご覧いただけます。

感謝の気持ちを込めて！
合計 **200** 名様にプレゼント！

広報もとみや 200 号記念コーナー まゆみちゃんを探そう！！

今月号のどこかに、右のイラストと同じまゆみちゃんがかくれています。何ページ目にいるかを答えて正解された方から抽選で合計 **200** 名様に、素敵なプレゼントが当たります！



プレゼントを持ったまゆみちゃんを探してね！

賞品

- 本宮市特産品セット (5,000 円相当分) **1** 名様 
- 本宮市商品券 2,000 円分 + まゆみちゃん文房具セット **3** 名様
- まゆみちゃんぬいぐるみ **6** 名様
- まゆみちゃんマイバッグ (L サイズ) … **10** 名様
- まゆみちゃんグッズ各種 … **各 20** 名様 (ボールペン・定規・ふせん・ピンバッジ)
- 本宮のお米 (150 g) … **100** 名様

発表

当選は、賞品の発送をもってかえさせていただきます。

応募方法

①市のホームページから

右記 QR コードからご応募ください。



②応募箱に投函

本宮市役所、白沢総合支所、中央公民館、モコステーション、えぼか、しらさわ夢図書館に設置してある応募用紙に記入し、応募箱に投函してください。

③はがきから

必要事項：(①解答 (ページ数) ②住所 (郵便番号) ③氏名 ④電話番号 ⑤広報紙へのご意見・ご感想 (任意)) をご記入のうえ、下記へお送りください。

応募先：〒969-1192 本宮字万世 212

本宮市役所 総務政策部 秘書広報課

締切 **9/22 (金)まで** ※はがきの場合は必着

台風 に備える

市民部 防災対策課 ☎ 24-5365

9月は、夏の暑さをもたらす太平洋高気圧が弱まり、東北地方に台風が来やすくなる季節です。台風は、その発生から接近までテレビやラジオなどで取り上げられるため、「事前の備え」ができる災害です。台風情報を確認して、早め早めの防災行動をお願いします。



「いつ」行動するか ～気象情報の見方～

左の図は、テレビや気象庁のホームページで発信される台風経路図です。進路の予報を見ることで自分が「いつ」行動するかの目安になります。

台風経路図では、

- ①今、台風がどこにいるかを「中心点」で
- ②これから台風がいつ、どこに行くかを「予報円」で示します。

予報円の外であっても油断してはいけません。

台風が中心が予報円を通る確率は70%とされています。しかし、台風の周りには強い風が吹く強風域や暴風域、発達した積乱雲ができるため予報円の外であっても油断してはいけません。

前線にはもっと早めの注意が必要です

台風の進路上に前線があった場合、台風が持つ暖かく湿った空気が流れ込み、台風が来る前から強い雨をもたらすことがあります。

令和元年東日本台風災害では、台風の北側にあった前線が上陸前に大量の雨をもたらしたうえに、台風本体による降雨が続き甚大な被害をもたらしました。

気象庁では、5日先までの警報級の情報を「早期注意情報」として発表しています。テレビやラジオ、市の防災行政無線からの情報をもとに事前の備えができるように普段から気をつけましょう。



令和元年東日本台風災害時の気象状況
(参考：気象庁「災害時気象報告 2020年第3号」)

地域防災マネージャーの防災いろいろ

～備蓄について～

災害に備えた家庭内の備蓄は準備されていますか？

例えば、避難せず家庭内で過ごす場合に水は一人当たり一日3ℓが必要です。

飲むだけでなく、食べ物、洗顔、歯磨きを含んだ水量です。4人家族が自宅で1週間

過ごす場合、 $4人 \times 3ℓ \times 7日 = 84ℓ$ で2ℓペットボトルが42本必要となりますが、少なくとも3日分の備蓄はあった方が良いでしょう。雑用水も必要で、風呂水は常に張った状態がベストです。

食料品ですが、簡単に食べられるものも用意しておきましょう。温めずに食べられるレトルト、水だけで戻るご飯もあります。そしてカセットコンロとガスがあれば、ライフラインが止まっても温かい食べ物を食べることができます。忘れがちですが嗜好品もあった方が落ち着きを取り戻せることが多いようです。飴やチョコレートなどの甘いものは、備蓄品に入れておいて損はありません。

最後に備蓄食料は消費期限が近いものから随時食べて、新しいものを補充しておきましょう。これをローリングストックと言います。



地域防災マネージャー
こさいひろし
小斎広志



台風に伴う本宮市タイムライン（防災行動計画）

台風はその発生から接近が予測でき、時系列に沿って備えることができる災害です。

下の表は、台風が接近し、本宮市で災害が起きた場合を想定した市の防災行動計画（タイムライン）です。タイムラインは災害が発生するまでを時系列で見えていくことによって、一人ひとりが「いつ」、「何をするか」を分かりやすく整理できます。



▲防災マップ2022のP11を見てみよう

タイムライン ステージ	気象情報	本宮市	市民の皆さん（行動例）
ステージ0 平常時		防災意識の高揚を図るための啓発 水防資機材・土のうなどの確認	マイ避難の作成 防災グッズの備蓄
ステージ1 準備	-72h ◇情報収集(気象・台風情報等) ◇強風注意報	警戒レベル1 ○気象情報収集・庁内共有 ○今後の対応方針の検討 ○体制の構築準備	○気象情報収集 ○ ○
	-24h ◇大雨注意報 ・洪水注意報 発表	警戒レベル2 ○小中学校の休校判断 ○消防団への注意喚起 ○市民への注意喚起 ○自主避難所の開設	○マイ避難の確認 ○ ○
ステージ2 警戒	-12h ◇大雨警報(土砂災害) ・洪水警報 発表 ◇暴風警報発表	警戒レベル3 高齢者等避難 早期避難の呼びかけ 災害対策本部の設置 ○避難所の開設 ○消防団(水防団)への指示 ○ポンプ場、水門、樋門の操作 ○河川国道事務所へ巡視 ・水防活動状況報告	避難に時間 のかかる 要配慮者は 避難開始 ○避難情報の受信 ○ ○
	水防団待機水位到達 (阿武隈川水位4.0m)		
ステージ3 早期 避難	-4h ◇土砂災害警戒情報 ◇大雨警報(浸水害) 発表	警戒レベル4 避難指示 緊急避難の呼びかけ ○河川水位、雨量、降水 短時間予報を確認 ○大雨特別警報の周知 ○消防団への見回り指示 対面での避難呼びかけ ○平易で切迫感のある表現で 避難を呼びかける	危険な地域 にいる 全ての人は 避難開始 ○避難情報の受信 ○ ○
	-2h ◇大雨特別警報 発表 (土砂災害、浸水害)		
	避難判断水位到達 (阿武隈川水位6.3m)		
ステージ4 避難	-1h 氾濫危険水位到達 (阿武隈川水位7.9m)	○パトロール員、水防活動対応者 避難誘導員等の退避 ○自衛隊への派遣要請	○ 避難完了
ステージ5 避難完了 /退避	-0h 氾濫発生	警戒レベル5 ○命を守るための最善の行動を とるよう呼びかけ	逃げ遅れゼロ 二度と犠牲者を 出さない
ステージ6 緊急対応			

マイ避難を見返して自分や家族の行動をイメージしてみましょう

一人ひとりがマイ避難を作成して適切に行動することで
一丸となって災害に立ち向かいましょう！

「9月は世界アルツハイマー月間です」

認知症の理解を深め、認知症の本人や家族とともに、地域で暮らすすべての人が自分らしく生きるために今できることを考えましょう。市で取り組んでいる認知症に関するさまざまな事業をご紹介します。

世界アルツハイマー月間啓発イベント

● 展示コーナー

市内の公民館や図書館に認知症に関するパネルや図書の展示を行います。

- ▶ 中央公民館展示ホール：8/22(火)～10/2(月)
- ▶ しらさわ夢図書館：8/29(火)～9/18(月)祝
- ▶ 中央公民館図書室：9/20(水)～10/22(日)



● みずいろ公園滝のライトアップ

オレンジ色は認知症支援のテーマカラーです。みずいろ公園の滝をオレンジ色にライトアップします。

- ▶ 期間：9/1(金)～9/30(土)



ご本人やご家族のための事業

● 認知症初期集中支援チーム

医療機関の専門職が、認知症が疑われる方や認知症の方、その家族を訪問し、必要な医療や介護に繋げるための調整や支援を行います。

● 認知症高齢者 QR コード活用見守り事業

自宅に戻れなくなった方が保護された際に、早期に身元が判明し、親族などに連絡が取れるよう、衣服などに貼り付けておける、QRコードのシールを交付します。

● 徘徊高齢者家族支援事業

高齢者の行方が分からなくなった際に居場所を探しやすくするための、位置情報端末機(GPS)を貸し出します。

● 認知症介護家族の会「なごみ会」

認知症の方を介護する家族が集まり、介護について話し合う会で、月1回開催されています。



地域の方のための事業

● 認知症サポーター養成講座

認知症について正しく理解し、認知症の方や家族を温かく見守り、支援する応援者「認知症サポーター」になっていただくための講座を開いています。

どなたでも参加できる事業

● 認知症カフェ

認知症の方やその家族、認知症に関心のある方が気軽に集える場所です。市内3カ所で定期開催されていて、お茶を飲みながら情報交換をしたり、語り合うことができます。

◀ なごみ会では、アルツハイマー月間にあわせて、えぼかでオレンジ色のマリーゴールドを育てています。



問い合わせ

高齢福祉課 包括支援係 ☎ 24-5204
本宮第一地域包括支援センター ☎ 24-6220

本宮第二地域包括支援センター ☎ 34-3344
白沢地域包括支援センター ☎ 24-5131

7/27 ~ 29

富良野市の子どもたちと 交流を深めました

7月27日から29日にかけて、子ども同士の交流を深め、異なる風土や文化に触れることを目的に、本宮市と北海道富良野市による国内派遣交流事業を実施しました。

本宮市の小学生11人が、「北海道のへそのまち」である富良野市を訪れ、地元の東小学校の児童とラフティングや昼食交流会を通し、お互いに楽しみながら交流を深めました。

また、「北海へそ祭り」では多くの人たちで賑わうなか、本宮市の法被をまとい、へそ踊りに参加し、福島へのそのまちもとみやをPRしました。



7/12

夏の交通事故防止を 呼びかけました

令和5年夏の交通事故防止県民総ぐるみ運動の合同出動式が、7月12日、郡山北警察署本宮分庁舎で行われ、出動式終了後は市内の事業所訪問と街頭ふれあいキャンペーンを行い、交通事故の防止を呼びかけました。

夏の運動は、7月16日から25日までの10日間行われ、『運動はゆとりとマナーの二刀流』をスローガンに夏休みに入る児童・生徒や高齢者への交通安全の啓発を行いました。



7/10

還暦軟式野球で 本宮まゆみクラブ優勝

県還暦軟式野球連盟の第10回あだたらリーグ戦前期は、7月10日、二本松市の岩代運動場で行われました。

大会は、本宮市、二本松市、福島市、川俣町、大玉村から6チームが参加し、総当たりリーグ戦が展開され、本宮まゆみクラブが4勝1敗の得失点差で4度目の優勝を飾りました。



7/7

本宮市まゆみクラブ連合会 芸能発表大会

本宮市まゆみクラブ連合会が主催する令和5年度芸能発表大会は、7月7日、サンライズもとみやで開催され、市内の福寿会や新生会に所属する約140人による発表が行われました。

芸能発表大会ではコーラスや舞踊、カラオケ、民謡などが披露され、出演者の皆さんは日頃の練習の成果を存分に発揮されました。



7/16

埼玉県上尾市の夏まつり

友好都市・埼玉県上尾市「市制施行 65 周年記念令和 5 年上尾夏まつり」が 7 月 16 日 JR 上尾駅周辺で開催され、セレモニーに高松市長が出席し、「上尾市とは 12 年の付き合いであり、これまでの支援に感謝している」とあいさつしました。続いて出発式が行われ、上尾市の畠山市長らと御輿を担ぎました。

また、平方上宿地区の「平方のどろいんきょ」にも参加し疫病退散、五穀豊穡を祈願しました。



7/15・16

相模女子大学モニターツアーが開催されました

7 月 15 日と 16 日、第 2 回モニターツアーを開催し、相模女子大学の学生 11 人が参加しました。

15 日は、マーガレットファームでナス、ピーマン、じゃがいもなどの夏野菜の収穫を体験しました。16 日には本宮高校生 6 人も加わり、本市の農作物を使用した料理教室を開催し、「ちまき」や「みそかんぷら」などを作りました。

学生たちはこの活動を通して農作物の安全性について理解を深め、魅力や安全性を SNS などを通じて発信していきます。



7/12

新任委員へ民生児童委員委嘱状を伝達

本宮市民生児童委員の委嘱状伝達式が 7 月 12 日、市役所で行われ、遠藤秀一さんに高松市長から委嘱状が伝達されました。

遠藤さんは岩根みずきが丘 2 班を担当され、任期は令和 7 年 11 月 30 日までです。

民生児童委員は厚生労働大臣からの委嘱を受け、担当地域内の皆さんの福祉全般の相談に応じるほか、一人暮らし高齢者宅への訪問、子どもたちの見守りなどを行います。



7/22・23

「MOTOMIYA まちすごろく ~2023~ 夏」、 「もとみやビールフェスタ & 音楽 LIVE」開催

7 月 22 日、商店街の協力店 33 店舗をすごろくのマスに見立て、サイコロを振って各店舗をめぐり、さまざまなイベントに挑戦しながらゴールを目指すまちすごろくに、過去最大の 63 チーム総勢 220 人が参加しました。

22 日・23 日は中條ゆめ広場で「もとみやビールフェスタ & 音楽 LIVE」が開催され、猛暑のなか、多くの方が来場し、冷たいビールと音楽で楽しいひと時を過ごしました。



7/21

まゆみクラブ白沢地区 グラウンドゴルフ大会開催

7 月 21 日、本宮市まゆみクラブ連合会白沢支部主催の第 17 回グラウンドゴルフ大会が、本宮市夏まつり協賛事業として白沢運動場で開催されました。大会には 68 人が参加し、競技は個人戦、8 ホール 2 ゲーム、16 ホールストロークマッチで行われました。参加者は、仲間との親睦を深めながら楽しいひとときを過ごしました。



7/21

国土交通省の防災通信訓練に 高松市長が参加しました

7 月 21 日、国土交通省東北地方整備局による防災通信訓練が本宮市で実施され、高松市長が参加しました。

福島県で 5 年ぶりの開催となった訓練は、台風による浸水被害が発生し、停電による電力と通信機能の停止を想定し行われました。高松市長は、派遣された対策本部車内で WEB 会議により各拠点で中継された阿武隈川沿川の映像を確認し、市内の被害状況の報告や排水ポンプ車の要請をしました。

「第44回せたがやふるさと 区民まつり」に参加して

東京もとみや会 理事
山崎 清博さん



▲高松市長と東京もとみや会の皆さん

去る8月5日・6日に「第44回せたがや区民まつり」が開催されました。世田谷区と交流のある全国の自治体から「ふるさとの物産」が出店されるのが特徴のおまつりです。福島県では、白河市、二本松市、本宮市、西会津町が参加しております。

東京もとみや会も、猛暑の中「世田谷区民」の会員を中心に、本宮市の物産購買支援に駆け付けました。大天狗酒造の冷たい「樽酒」、しらさわの「焼きアスパラ」、菓匠きねや製造の「とけないアイス葛水（くずごおり）」（麴和田屋の米麴を使った手作りの甘酒味、本宮産の苺と小豆を使用したいちご・あずき味、福島県産のもの味など数種類あり）などを購入し舌鼓を打ちました。「葛水」は珍しさもあって人気を呼んでいました。

ちょうど高松市長もお見えになって、参加した会員との「ミニ交流会」が開かれる形になり、大変有意義な「おまつり」になりました。



お問い合わせは...

「東京もとみや会」事務局へ
千葉県柏市南逆井 6-3-13 野地 博
☎ 04-7175-0517

Eメール：hiroshi-nj@jcom.home.ne.jp



7/25

人権擁護委員に 委嘱状が交付されました

7月1日付けで法務大臣から人権擁護委員に委嘱（再任）された鈴木久美子さんが7月25日に市役所を訪れ、高松市長に就任の報告をしました。鈴木さんは2期目を迎え、任期は令和8年6月30日までの3年間です。

各種人権に関する相談や、小学校やふれあいサロンでの人権教室などの啓発活動に積極的に取り組んでいただいております、引き続きご活躍いただきます。



7/26

五百川駅駐停車場が 完成しました

五百川駅の朝夕の混雑解消と利用者の安全確保のために整備を進めていた「五百川駅駐停車場」が、7月26日から全面利用可能となりました。送迎用の乗降場や19台分の停車スペースがあり、安全に駅まで通行できるように歩行者用通路を整備しました。また、防犯対策として夜間照明や防犯カメラを設置しています。なお、10月より駐停車場に市内コミュニティバスの乗入れが開始されます。



7/23

和船交付式が行われました

本宮市消防団の和船交付式が、本宮字太郎丸の本宮市地域防災センターで行われ、高松市長から渡辺団長へ水防用和船5艘が交付されたのち、渡辺団長から本宮1・2・3・6・7分団へ和船が配備されました。

高松市長から「災害発生後、迅速に対応できるように日ごろから訓練に取り組んでほしい」、渡辺団長からは「一朝有事のため、安全には留意しながら日々訓練に勤しんでいただきたい」と訓示がありました。



7/26

英国訪問団解団式が 行われました

本宮市国際交流事業「未来へつなげるもとみや英国訪問団2023」の解団式は、7月26日、市役所で行われました。

式では、訪英した中学生たちからの報告が行われ、価値観の変化や異文化交流の重要性など、英国で実感したことや将来に向けての抱負が全員から述べられました。団長の高松市長は、「この経験を自分の将来に活かすとともに、友達や後輩たちに伝えてほしい」と話しました。



7/31

東北・全国中学校体育大会 出場報告

東北・全国中学校体育大会に出場する市内の中学生が、7月31日、市役所を訪れ、市長へ大会出場を報告しました。

報告を受けた高松市長は「競技で得た経験を将来にも役立ててほしい。皆さんの活躍を心から応援しています」と激励の言葉を選手に贈りました。

陸上競技走幅跳で東北大会と全国大会に出場する本宮第二中学校の小林夢さんは、「東北大会・全国大会ともに優勝できるよう、がんばります」と意気込みを語りました。



7/29

全国へそのまち協議会総会

7月29日、北海道富良野市で全国へそのまち協議会令和5年度総会が開催され、協議会に加盟する市町村の首長らが一堂に会しました。

5年振りに対面で開催された総会では、令和5年度の事業計画や災害時の相互応援体制など、さらなる連携強化について確認がなされ、高松市長は総会冒頭に、令和元年東日本台風災害時にいただいた加盟自治体からの心あたたまる多くのご支援に対し、改めて御礼を述べました。



7/27

主任児童委員・民生児童委員 厚生労働大臣特別表彰を伝達

厚生労働大臣特別表彰の伝達式は、7月27日に市役所で行われました。

伊藤美保子さんは、平成16年から18年間、主任児童委員として活躍され、穴沢英進さんは、平成19年から15年間、民生児童委員として活躍されました。それぞれ、旧本宮町と旧白沢村が合併したことに伴う、新市の民生児童委員協議会の設立に尽力されました。



8/7~10

白沢トリニティ JVC が 全国大会に出場しました!

バレーボールスポーツ少年団の白沢トリニティ JVC(国分 悟監督)が、8月7日から10日に東京体育館などで開催された、「第43回全日本バレーボール小学生大会 全国大会」に出場しました。

試合は、8日に行われた予選リーグを見事突破し、続いて9日に行われた決勝トーナメントへの予選で、健闘したものの、あと一歩及ばず惜敗しましたが、選手たちはベストを尽くした素晴らしい戦いをみせました。



8/5・6

せたがやふるさと区民まつり

8月5日・6日に東京都世田谷区の若林公園で「せたがやふるさと区民まつり」が開催され、本宮市と本宮産品首都圏販売促進協議会が参加し、特産品の販売や観光PRを行いました。区民まつりは、世田谷の夏の風物詩として、44回目を迎え、今年度は2日間で約52,000人が会場を訪れました。

強烈な日差しや気温も高かったことから、本宮市のブースは「葛氷」や「冷えた日本酒」など、「ひんやりメニュー」が大人気でした。



8/4

仲間たちと楽しく ゲートボール大会

8月4日、白沢シルバースポーツセンターで第17回本宮市夏まつりゲートボール大会が開催されました。大会では、10人の参加者が3チームに分かれ、リーグ戦が行われました。





2050 未来につなごう！



市民部 生活環境課 ☎ 24-5362

本市は、令和元年東日本台風災害による大きな被災を経験した自治体として、2050年までにCO2排出量実質ゼロにすることを目標に「2050 ゼロカーボンシティ」を宣言し、率先して地球温暖化問題に取り組んでいます。

このコーナーは、ゼロカーボンや環境問題に関する取り組みや情報を、毎月発信していきます。市民の皆さんも日常生活でのゼロカーボンに向けた取り組みのご協力をお願いします。

9月は 食品ロスを減らしましょう です

食品ロスとは、まだ食べられるのに廃棄される食品のことです。

日本の年間の食品ロス量はおよそ523万トンで、一人当たりで換算すると、年間約42kgの食べ物が捨てられていることとなります。これは、日本人一人当たりが毎日お茶碗一杯分の食べ物を捨てていることと同じくらいの量になります。食品ロスをなくすために、できることから始めてみませんか。

食品ロスを減らそう！



食品ロスを減らすためにできる取り組み

■ 飲食店で食事をするとき

飲食店で食事をするとき、食べきれない量を注文し、食べきれない場合は、お店の方に確認のうえ持ち帰るようにしましょう。特に宴会などでは食べ残しが多く出ます。乾杯後30分間、お開き10分前は自分の席で料理を楽しむ「3010運動」に取り組みましょう。

■ 買い物のとき

買い物の前には冷蔵庫の中を確認したり、食べきれないほどの食材は買わないようにしましょう。また、すぐに食べる商品は、賞味期限や消費期限の長い商品を選ぶのではなく、「てまえどり」を意識しましょう。



■ 料理をするとき

料理をするときは、食べられる分だけ作るようにしましょう。食材が余った時には使い切りレシピを参考にしたり、冷凍するなど傷みにくい保存方法を取り入れたり、野菜の皮などを必要以上に除去しないなど食材を無駄なく食べましょう。



イギリスと本宮をつなぐ

ロンドンマーケット

10月14日(土) 15日(日)
11:00~18:00

ダンス・踊り団体募集!

もとみや **舞** フェス vol.2

10/14 (土) 第2回
パンケーキレース
IN ジャパン
開催
参加者募集

10/15 (日) **パンケーキレシピ**
コンテスト開催

あなたのパンケーキのレシピを披露しよう! 優秀者には豪華景品をプレゼント!

10/15 (日) **ジェルキャンドルライト**
手作り教室 開催

同時開催 **ワンコインマーケット**

子ども遊具無料

詳しい情報はホームページで。

FM Mot.Com 77.7 MHz

【お問い合わせ】

エフエム モットコム TEL 0243-63-0008 FAX 0243-63-0050 web@fm-mot.com

広告



オーブの「ご法宴」

会席膳 4,000円～
(税別)

■ イス席でのご準備 ■
室料無料・バス送迎有 (有料)

各種会合承ります。

- ・料理 3500円 (税込)～
- ・飲み放題 1500円 (税込)～
- ・室料無料《180名様迄可能》

[各種ご宴会をお客様のプランにてご提案いたします]

ネーブルシティもとみや aube

TEL.24-8140 FAX.24-8141

〒969-1131 本宮市本宮南町裡 38 URL http://www.m-mot.com/aube/

Life!

Work!

ヒトとシゴト つながるもとみや

Work!

福島県の『へそのまち もとみや』。

交通の要衝の本宮市には多数の企業が立地し、地元で生活する若者も多く働いています。このコーナーでは、そうした働く若者と企業を紹介していきます。

地元で働き、暮らす選択を考えてみませんか。

紹介者：オオナミ 株式会社

本宮営業所

大浪 遼太郎 さん (34)

本宮市高木在住



Q. どんなお仕事をしていますか？

A. オオナミ株式会社は設備工事業の会社です。わかりやすく言えば、「まちの水道屋さん」でしょうか。

道路の下からご家庭の蛇口まで、水道に関することならなんでもやります。

新しく水道をひくことはもちろん、老朽化などでの水漏れ修理も大事な仕事です。

Q. 仕事でやりがいを感じることはありますか？

A. 私たちの仕事はみんなの「あたりまえ」を守る仕事です。蛇口をひねれば当然のように出てくる水が、「どこから」「どうやって」きているかを知っている人は少ないと思います。

「水は出てあたりまえ」だからこそ快適に暮らすことができ、そういったみんなの生活を支えていることにやりがいを感じています。



Life!

Q. 休みの日は何をしていますか？

A. 家族と一緒に弁天公園や花山公園に出かけたり、蛇の鼻遊楽園で観光したりしています。

Q. これから本宮市で働く人へ！

A. 本宮市は個人で積極的に活動・発信をしている人が多い地域です。

自分で事業をたちあげたり、イベントを企画したりと面白い人たちが集まっています。

仕事とプライベートの充実をはかるには良い条件が揃っているので、一緒に楽しい生活を送りましょう！



取材企業

オオナミ 株式会社 本宮営業所
本宮市高木字戸崎 63-3
TEL:0243-33-1001

事業内容：オオナミ株式会社は「より豊かな未来を目指す」をスローガンに掲げ、日々満足度の高いサービスを心がけています。主に水道関係の工事をしており、道路の下から家の蛇口まで水道に関わるほとんどの工事、他に空調設備工事などを承っています。

設備工事は水道を始めお客様の健康に深く関わっています。そのため、衛生面に特に気を使い、安心・安全な設備を提供できるよう日々努力をしています。

弊社は、昭和2年(1927年)に個人事業として創業し今年で96年になります。創業100年を目指してこれからも成長に邁進し、皆様から信頼される企業をつくりあげていきます。



校内スポーツ大会!!



▲サッカー

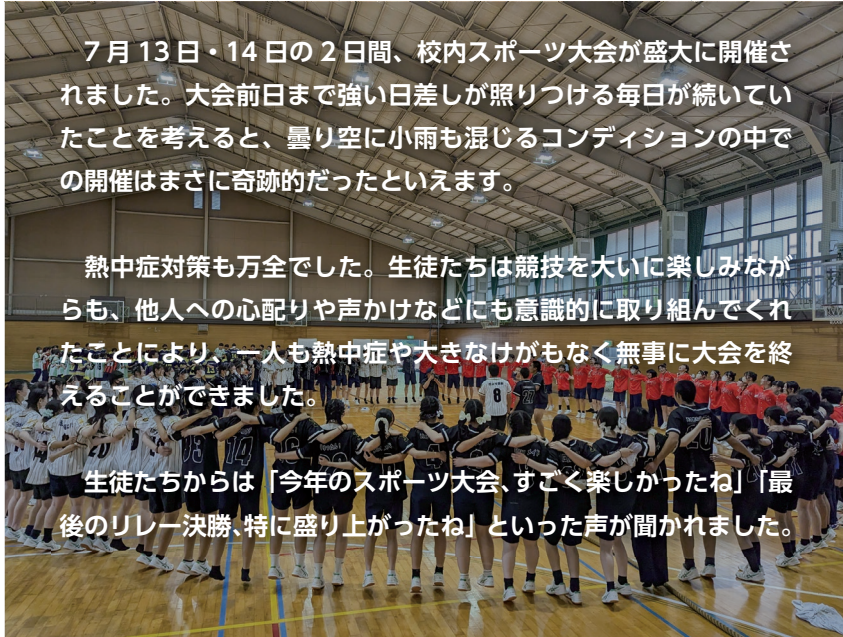

7月13日・14日の2日間、校内スポーツ大会が盛大に開催されました。大会前日まで強い日差しが照りつける毎日が続いていたことを考えると、曇り空に小雨も混じるコンディションの中での開催はまさに奇跡的だったといえます。

熱中症対策も万全でした。生徒たちは競技を大いに楽しみながらも、他人への心配りや声かけなどにも意識的に取り組んでくれたことにより、一人も熱中症や大きなけがもなく無事に大会を終えることができました。

生徒たちからは「今年のスポーツ大会、すごく楽しかったね」「最後のリレー決勝、特に盛り上がったね」といった声が聞かれました。

▲クラスを越えての団結（気合いが入りました!!）



▲開会式



▲綱引き決勝

（応援にも力が入ります!!）

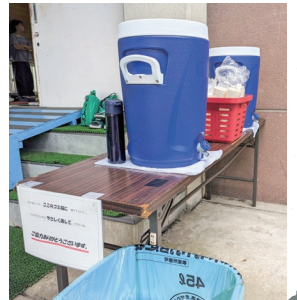

▲熱中症対策も

しっかり行いました!!

#もっともとみや

「#もっともとみや」のコーナーでは、みなさんが撮影した本宮の写真を紹介していきます！詳しくはHPをご覧ください。



お盆の墓参り

糠沢地区の高松山から郡山市のピックアイ（高層ビル）が見えます。（@kenya_kitayama）



バラのベンチでひと休み

モッコウバラの季節にぜひ訪れてほしい、英国庭園の素敵なベンチ。（@soramame.y12）

応募方法

Instagram

本宮市公式Instagramをフォローして、ハッシュタグ「#もっともとみや」をつけて写真を投稿する



メール・郵送

①住所②氏名③連絡先④タイトル・一言コメント
⑤撮影場所を記入し、メールまたは郵送で応募する
mail: mottomotomiya@gmail.com
〒969-1192 本宮市本宮字万世 212
広報もとみや「もっともとみや」コーナー



英国との絆

～国際交流のまち MOTOMIYA～



英国グルメを本宮で楽しもう！

Enjoy British food in Motomiya!

VOL.14 不思議の国のオムライス～白いうさぎを追いかけて～

英国風メニュー創作に参加している市内飲食店を毎月紹介していきます。



▲不思議の国のオムライス
～白いうさぎを追いかけて～ 900円(税込み)

イギリス出身の作家ルイス・キャロルの『不思議の国のアリス』は日本でもなじみ深い作品です。この不思議な見た目のオムライスは、その作品からインスピレーションを受けて開発されました。モチーフになっているのは作中で登場する、食べると体の大きさが変わる不思議なキノコ。ふわふわ卵の上にスイートチリ&ケチャップソースで味付け、刻んだオリーブを散らしてあります。気になる中身は実際に食べてみてからのお楽しみ。不思議な世界のオムライス、ぜひ味わってみてください。※ランチではお味噌汁が付きます。

Information

店名：月のうさぎ
営業時間：11:00～14:00(昼の部) 18:00～23:00(夜の部)
所在地：本宮市本宮字南町裡 144-2
電話番号：080-9635-2124 定休日：毎週日曜日



Spill the Beans エイミーとの英国散歩



こんにちは！国際交流員のエイミーです。
今月は、イギリスの手話言語について話
したいと思います。



みなさん、ご存じでしたか？9月23日は手話言語の国際デー (International Day of Sign Language) です。



▲「こんにちは」
または「さようなら」

世界の国々にはそれぞれの手話言語があり、話す言語と同じように手話にも方言などがあります！イギリスの手話はBSL (British Sign Language) と呼ばれ、実は2つ以上の意味を表す言葉(サイン)が多いです。例えば、左側の写真のサインは「こんにちは」と「さようなら」というあいさつの両方を表します。どちらを意味するのかは、会話の状況から判断します。そしてサインをしながら言葉を口でも言うと伝わりやすいです。

もう1つの例は、「お元気ですか？」と「元気です」のサインです。

みなさん、右側の2つの写真の違いはすぐにわかりますか？実は質問と応答をはっきりと分けるように、サインのみならず表情もとても重要になります。右側の写真のように、何かを聞きたいように見える表情を使うと、質問していることを相手はすぐにわかると思います。



▲「お元気ですか？」



▲「元気です」

手話言語を身につけると、コミュニケーションスキルはもちろん、自分の視野なども広がっていくのではないかと思います。私も国際交流員として働いている間に、日本の手話の基本を学ぼうとしています！みなさんも機会があれば、世界の国々の手話言語を学んでみませんか？

本宮の書齋から

RECOMMEND

今月の一冊



『使い切れない農地活用読本』

▶著者 農文協 / 編 ▶出版 農文協

高齢化や過疎が進む現在、各地で悩みの種となっていることは、“使い切れない農地”です。本書はその農地を荒らさず、手間をかけずみんなで耕す活用術を紹介しています。東日本大震災後や新型コロナウイルスによる地方移住(田園回帰)への関心が高まってきているといわれています。一方、人口減少や高齢化で農業の担い手がなくなってきている農村では、農地を持って余しているところもあります。こうした双方をつないで、「使い切れない農地」を資源として活用できる方法を紹介し、農業を減らさない取り組みについて、本書は事例をあげて述べています。

農地を持っている方だけではなく、農業に関心のある方も読んで参考になる一冊です。

しらさわ夢図書館 ☎44-2112 中央公民館図書室 ☎24-1932

どちらの窓口からも借りることができます。

【利用時間】(火)~(土) 9:30 ~ 20:00 (日)・(祝) 9:30 ~ 17:00

【休館日】9月4日(月)、11日(月)、19日(火)、25日(月)

※上記以外の休館日や開館時間が変更となる場合もあります
ホームページや電話でご確認の上、ご来館ください

NEW ARRIVALS

おすすめ新着本



『あずきがゆばあさんとら』

▶ペク・ヒナ



『さばくのジン』

荒木 郁代



『日本植物学の父 牧野富太郎』

百瀬 のぶ



『妖怪は海にいます! アラマダ式 海の博物教室』

荒俣 宏



『新版 どうなっているんだろう? 子どもの法律』

山下 敏雅



『写楽女』

森 明日香



『食文化からイギリスを知るための55章』

石原 孝哉

LIBRARIAN

学校図書館の現場から



『君たちはどう生きるか』
／吉野源三郎

中学校で、1年生のブックトーク(本の紹介)の1冊として本書を紹介しました。本書は今から40年前ほど前に書かれた、中学1年生のコペル君が主人公の物語です。中学生活の中で友達や先輩との友情や軋轢、葛藤などの心の動きが詳細に語られています。紹介した後に、何人かの生徒が読んでみたいと言ってきて、今の時代の中学生にも十分に響くものがあったのだと、嬉しく感じました。

【安達靖子さん / 学校司書】

図書館(室) イベント情報

ちびっ子おはなし会

【とき】9月13日(水) 10時30分～11時00分

【場所】中央公民館 児童室

【内容】小さい子(2才～未就学児)向けの季節の絵本の読み聞かせやわらべうた、紙芝居などを行います。

【対象】幼児(2才～)とその保護者

赤ちゃん・妊婦さんのおはなし会

【とき】9月22日(金) 11時00分～11時20分

【場所】しらさわ夢図書館 視聴覚室

【内容】絵本の読み聞かせやわらべうた、親子でのふれあいあそび。妊婦さん、新米ママ向けの赤ちゃんへの接し方や子育て豆知識などについてもお話します。

【対象】赤ちゃん(0・1・2才くらいまで)とその保護者、妊婦さんとその家族

ドリームおはなし会

【とき】9月24日(日) 11時00分～11時40分

【場所】しらさわ夢図書館 視聴覚室

【内容】季節の絵本の読み聞かせ、紙しばい、手遊び、パネルシアター、エプロンシアターなどを親子で一緒に楽しめます。

【対象】幼児～小学生とその保護者、子どもの本に関心のある大人

募集 「筋膜体操教室」 参加者募集

皮膚のすぐ下にある筋膜の張りやゆがみを取り除く簡単な体操です。運動不足気味な方、肩こり腰痛などに悩んでいる方ぜひ体験してみませんか。

- ▶日時：9/15(金) 14:00～15:00
(毎月1回程度開催)
 - ▶場所：高木地区公民館和室
 - ▶参加費：300円
 - ▶対象：申し込み不要でどなたでも参加できます
 - ▶持ち物：運動が出来る服装、水分補給用飲料、汗拭きタオル、ヨガマット(無料貸出がありますが、予約が必要です)
- 闘もとみやスポーツネットワーク事務局
(総合体育館) ☎ 33-2611

募集 再就職のための 離職者訓練受講者募集

- ▶場所：ポリテクセンター福島
(福島市三河北町7-14)
- ▶訓練科目と期間：
①溶接施工科 ②電気設備技術科
11月1日(水)～令和6年4月26日(金)
③住環境計画科
(ビジネススキル講習付)
11月1日(水)～令和6年5月31日(金)
- ▶料金：無料(テキスト代、作業服などは個人負担)
- ▶申込期間：9/8(金)～10/5(木)まで
闘ポリテクセンター福島
☎ 024-534-3644

今月の手話

「手話言語条例」の制定に伴い、毎月1つ、手話を紹介していきます。



「できる」

右手指先を左胸から右胸にあてる

闘保健福祉部 社会福祉課 ☎ 24-5371

募集 第15回市民グラウンド・ ゴルフ大会参加者募集

- ▶日時：10/24(火) 8:45(開会式)
※小雨決行。雨天時は翌日に延期
- ▶場所：本宮市恵向公園
グラウンド・ゴルフ場
- ▶対象：20歳以上の市内在住・在勤者
- ▶参加費：300円
- ▶申込：10/4(水)までに、下記問い合わせ先に申し込み
- ▶その他：貸しクラブ・ボールあり
闘生涯学習センター(総合体育館内)
☎ 33-2611

募集 「フレンドシップカフェ」 参加者募集

- イギリス出身の国際交流員と英会話や英国文化を学ぶ「フレンドシップカフェ」を開催します。
- ▶日時：9/27(水) 19:00～20:30
 - ▶場所：モコステーション2階中会議室
 - ▶対象：中学生以上
 - ▶定員：30人※定員となり次第締め切らせていただきます。ご了承ください。
 - ▶参加費：無料
 - ▶準備物：筆記用具
 - ▶申込方法：電話かメールで氏名・住所・連絡先をお伝えください。
mail: kokusai@city.motomiya.lg.jp
 - ▶申込期限：9/22(金)
- 闘教育部 国際交流課 ☎ 24-5303

募集 第17回市民体力測定会 参加者募集

- ▶日時：10/1(日) 9:00～12:00
(受付8:00～8:30)
 - ▶場所：本宮市総合体育館
 - ▶内容：握力、長座体前屈、上体起こしなど6種目を測定
 - ▶対象：小学生以上の市内在住・在勤者
 - ▶申込：9/28(木)まで。生涯学習センターへ電話により事前申し込み
 - ▶参加費：無料
- 闘生涯学習センター(総合体育館内)
☎ 33-2611

info 情報なび

「行事」「募集」「健康」などあなたの暮らしに役立つ情報コーナーです。

本宮市役所 ☎ 0243(33)1111 (代表)
〒969-1192 本宮市本宮字万世212
<https://www.city.motomiya.lg.jp/>

相談 就職相談会

専門のキャリアカウンセラーが就職に関するさまざまな相談に応じます。当日でも相談でき(要電話予約)、費用は無料です。

- ▶日時：9/14(木) 13:00～16:00
 - ▶場所：モコステーション2階中会議室
 - ▶対象者：就職を希望する市民や学生
 - ▶相談内容：就職相談、職業紹介、応募書類の書き方など
 - ▶申込方法：電話予約(当日可)
- 闘ふくしま生活・就職応援センター
郡山事務所 ☎ 024-925-0811

募集 手話講習会受講生募集

手話技術の習得と聴覚障がい者との交流を図るための、初心者向けの講習会です。

- ▶受講対象者：市内に在住、在学、在勤をしている方で、手話を学び、聴覚障がい者との交流を希望する方
 - ▶日時：①10/24(火) ②10/31(火)
③11/7(火) ④11/14(火)
⑤11/21(火) ⑥11/28(火)
午後7時～8時30分
 - ▶会場：大玉村保健センター
(大玉村玉井字台37)
 - ▶参加費：無料
 - ▶定員：10人
※定員を超える申し込みがあった場合には、先着順とします。
 - ▶申込期間：9/1(金)～9/29(金)
- 闘保健福祉部 社会福祉課
☎ 24-5371

水まわりのリフォームで
快適な暮らしを!
未来へ 暮らしをつなぐ
株式会社 小山設備

〒969-1124 本宮市本宮字仲町39
TEL0243-33-3031 FAX0243-33-3036

PRIUS
New People's Vehicle

福島トヨタくるまックス本宮店
本宮市荒井字青田原209-1 ☎0243-63-5555

広告

社会福祉法人あだち福祉会 職員募集のお知らせ

■職種・採用予定人員・主な職務内容

職種	採用予定人員	応募資格
介護職Ⅰ (介護福祉士)	3人	昭和53年4月2日以降に生まれた高等学校を卒業した方で、介護福祉士有資格者または令和5年度中に資格取得の見込みのある方
介護職Ⅱ (無資格)	3人	令和6年3月に高校卒業見込みの方、または平成9年4月2日以降に生まれた高校卒業以上の方
看護師	6人	昭和53年4月2日以降に生まれた方で、看護師または准看護師の有資格者
介護支援専門員 (ケアマネジャー)	1人	昭和58年4月2日以降に生まれた方で、介護支援専門員(ケアマネジャー)の有資格者
社会福祉士	1人	昭和58年4月2日以降に生まれた方で、社会福祉士の有資格者または令和5年度中に資格取得の見込みのある方

■採用期日

令和6年4月1日

■受験申込期間

9/1(金)～9/30(土)

(土・日・祝日を除いた執務時間内に限る)

郵送の場合は締切日当日の消印まで有効

■職員採用試験期日

10/12(木) 9:00～

詳しくは「社会福祉法人あだち福祉会ホームページ」をご覧ください。



〒社会福祉法人あだち福祉会 法人本部事務局 ☎ 62-0515

下水道または浄化槽に流してはいけないもの

下水道や合併浄化槽は各家庭から排出される生活排水や工場排水をきれいにして河川へ放流します。それらの働きにより、河川の水環境が良質な状態に保たれ水質の悪化による悪臭の発生や蚊の発生も抑制されます。



油は新聞紙などに吸わせて捨てる



野菜くずや食べ残し



天ぷら油などの廃油



水洗トイレ用の紙以外



髪の毛

国土建設部 上下水道課 ☎ 24-5413

相談 きぼうホットライン 電話相談

毎週水曜日の10時から17時に、こころの健康電話相談「きぼうホットライン」を実施しています。

専門の精神保健福祉士が相談をお受けします。相談して34-5560までお気軽にお電話ください。

今月は自殺予防週間に合わせ、9/10(日)にも実施します。

相談は無料、秘密は厳守します。

国土保健福祉部 保健課 ☎ 24-5112

子育て 親と子の健康相談

育児のこと、お子さんの発達や健康のことなど、お気軽にご相談ください。お子さんの身長・体重測定もできます。(完全予約制。電話でお申し込み)

▶日時：9/20(水) ① 10:00～

② 10:20～ ③ 10:40～

▶場所：えぼか 1階 健康増進広場

▶持ち物：母子手帳、バスタオル、その他(替えのおむつなど)

国土保健福祉部 保健課 ☎ 24-5112

子育て 子育て世帯生活支援 特別給付金

食費などの物価高騰に直面し、影響を特に受ける低所得の子育て世帯に対し、その実情を踏まえた生活の支援を行うため子育て世帯生活支援特別給付金が支給されています。

▶対象：①と②の両方に当てはまる方

①平成17年4月2日以降生まれの18歳までの児童(障がい児の場合、20歳未満)を養育している方(令和6年2月29日までに生まれた新生児も含まれます)

②令和5年度住民税(均等割)が非課税の方、または令和5年1月1日以降の家計が急変し市県民税均等割非課税相当の収入に下がった方 ※非課税相当収入限度額については、6月に対象年齢のいる世帯へ送付しましたチラシか、市のホームページをご覧ください。

※ひとり親世帯や住民税非課税などの理由で支給済となっている方を除きます。

▶支給額：児童1人につき5万円

▶申請：令和6年2月29日(木)まで。市のホームページをご覧ください。お問い合わせください。

国土保健福祉部 子ども福祉課 ☎ 24-5375

募集 「慶翁大学」学生募集

週1回65歳以上の方を対象に「脳トレと運動」教室を行っています。現在68歳～82歳までの方々が楽しく活動しています。1回無料体験ができますので事務局までお問い合わせください。

▶日時：毎週木曜日 10:00～11:00

▶場所：高木地区公民館軽運動場など

▶会費：月2,000円(別途入会金、保険料が掛かります)

▶対象：65歳以上の方で、要支援・要介護認定を受けていない方

国土もとみやスポーツネットワーク事務局 (総合体育館) ☎ 33-2611

くすのき 住宅サポート楠木

TEL:0243-24-7418

◎排水管高圧クリーニング

1世帯分 ¥11,000

◎基礎補強工事・屋根外壁塗装など

〒969-1106 本宮市岩根字みずぎが丘 1-539



ぬか茂の 紅茶かりんとう



営業時間：【火～土】8:00～18:45 【日】8:00～18:00

定休日：毎週月曜日(祝日の場合翌日)

〒969-1126 福島県本宮市本宮字馬場 98

☎0243-34-2203 FAX 0243-34-1831



令和6年度 保育所入所児童を募集します



市では、令和6年4月に認可保育所に入所する乳幼児を下記により募集します。
 なお、申し込み状況により公立私立問わずご希望の施設に入所できない場合がありますのでご了承ください。

保育所

◆入所できる乳幼児：市内に住所があり仕事や疾病、妊娠などのため家庭で保育できないと認められる集団保育可能な小学校入学前の乳幼児

区分	保育所名	住所	受入年齢(注1)	保育時間など		
				通常保育(注2)	土曜保育(注3)	延長保育
公立	みずいろ保育所	本宮字下台 77-1 ☎ 34-5881	満1歳から	●保育時間 7:00～18:00 ※7:00～8:00 までは早朝保育 となります	●保育時間 7:00～18:00 ●保育場所 ・まゆみ保育所 (みずいろ、たかぎ、 まゆみ保育所に通う 園児) ・五百川幼保総合施設 ・白沢保育所 ・各私立保育園	●保育時間 18:00～19:00 ●保育料 月額：2,500円
	たかぎ保育所	高木字大学 80-1 ☎ 33-5131	満6カ月から			
	まゆみ保育所	本宮字反町 12-1 ☎ 33-1611	満6カ月から			
	五百川 幼保総合施設	荒井字山神 23-1 ☎ 33-4370	満6カ月から 満3歳			
	白沢保育所	糠沢字五味内 211 ☎ 44-3117	満6カ月から 満3歳			
私立	もとみや幼児の 家保育園	仁井田字榊形 42-60 ☎ 34-3640	満6カ月から	●保育時間 18:00～19:00 ●保育料 日額：100～200円		
	光明保育園	荒井字南ノ内 66-4 ☎ 34-5888	満6カ月から			
	どんぐり保育園	本宮字小幡 14-5 ☎ 33-5905	満6カ月から			

(注1) 受入年齢は、令和6年4月2日現在での満年齢です。

(注2) 通常保育の保育料は、入所児の年齢や父母などの市民税所得割額により決定します。

(注3) 土曜保育を利用しない場合は、通常保育料が約17%減となります。

◆一斉受付会日時

日程	【午前の部】 9:30～11:30	【午後の部】 13:30～16:00
10/12(木)	私立保育園 第1希望の人	公立保育所 第1希望の人
10/13(金)	公立保育所 第1希望の人	公立保育所 第1希望の人



※混雑回避のため、第1希望の保育所により受付時間を分散します。なお、第2希望以下は公立・私立を問いません。

※入所決定に「申込順番」は影響しません。

※一斉受付会時に申し込みをされた人には、まゆみちゃんグッズをプレゼントします。

◆一斉受付会場 本宮市役所 2階 第1・2・3会議室

- ①「入所申込書」は、「教育部 幼保学校課」や「各保育所」、「市のホームページ」から取得し、必要事項を記入し関係書類を添えて、ご持参ください。
- ②当日は簡単な面接を行いますので、入所希望幼児と一緒にお願いします。
(0歳児の場合は無理のない範囲で結構です)
- ③体調不良などで一斉受付会時に申し込みができない時は、随時受付となります。第1希望の保育所へ電話連絡し、申込書を提出してください。(土日・祝日不可)

◆入所決定について

- ①1次申込期間(10/12(木)～11/30(木))に申し込みをされた場合は、令和6年1月下旬に結果通知を発送予定です。
- ②12/1(金)～令和6年2月26日(月)は、2次申込期間となります。結果通知は、令和6年3月上旬の発送予定です。

園教育部 幼保学校課 ☎ 24-5446

InnoCent 美容室 イノセント 0243-34-6030

カット	¥2,200 (一般)、¥1,600 (中学生以下)、 ¥3,300 (メンズ) ※ロングはプラス¥300
カラー	¥4,800 (シャンプーはプラス¥1,000、カット別料金)
パーマ	¥4,300～¥10,000 (シャンプー・カット込)
縮毛矯正	¥9,700 (ショート)、¥12,900 (セミロング)、 ¥16,000 (ロング) (シャンプー・トリートメント・カット込)

※広報もとみやを見たとお伝えいただければ、上記の割引価格で対応します。

本宮字戸崎 77-3
定休日 毎週水曜日
予約制

真心・親切、お客様の足となり日々安全運転!
 一般貸切旅客自動車運送業
 小型バスから大型バスまで

観光・研修会・冠婚葬祭等バスのご用命は

協和交通株式会社

TEL 0243-34-4450 FAX 0243-34-4481
 〒969-1101 福島県本宮市高木字猫田53-1

広告

令和5年産米の検査について

福島県は平成24年から県内で生産されるすべての米について、放射性物質の吸収抑制対策を実施し安全を確認してきましたが、平成27年以降通算5年間、安全基準である100ベクレル/キログラムを超えるものがないことから、令和2年産米からモニタリング検査（抽出検査）に移行しました。

今年度は、モニタリング検査へ移行してからさらに4年間安全基準を超えるものがないため、国のガイドラインに基づき、福島県が旧町村単位で行っていた抽出検査が3点から1点の検査へと変更となります。そのため、旧町村単位で収穫時期が早い生産者の検体1点を検査し、安全性を確認してから出荷・販売されます。

旧町村名	大字地区	検査数
本宮町	本宮	1
荒井村	荒井	1
青田村	青田	1
仁井田村	仁井田	1
和木沢村（本宮町）	高木	1
岩根村	岩根、関下	1
和木沢村（白沢村）	糠沢、和田	1
白岩村	白岩、長屋、稲沢、松沢	1

農家の皆さんへ ー令和5年産米の出荷についてー

- 集荷業者（JAなど）は、福島県が実施する米のモニタリング検査が終了するまで保管しますので、米の出荷については集荷業者（JAなど）の案内により行ってください。
- 生産者が行う直接販売や無償譲渡などについては、上記地区でのモニタリング検査を実施し、安全性を確認してから出荷することができます。
- 各地区の検査状況は、市のホームページなどでお知らせします。

農産部 農政課 ☎ 24-5385 農福協 農福協北農林事務所 安達農業普及所 ☎ 22-1127



暮らし 救急車の適正利用にご協力ください

昨年、安達管内の救急件数は過去最多を記録しました。全国的にも増加しており、その約半数が軽症での搬送となっています。

救急車は限られた資源であり、症状の軽い方が救急車を利用することで、緊急性の高い症状の方や重症者への対応が遅れてしまうことがあります。救急車を呼ぶか判断が難しい時は、まず相談してみましょう。

◆電話救急相談（24時間対応）

☎ #7119 または 024-524-3020

◆こども救急ダイヤル（19時～翌朝8時）

☎ #8000 または 024-521-3790

◆夜間・休日当番病院

☎ 23-1119 または「ふくしま医療情報ネット」で検索

農安達地方広域行政組合 南消防署 ☎ 33-2875

「野生きのこ」は、出荷が制限されています！

市内で採取された「野生きのこ」（県で基準値以下であることが確認されたまつたけを除く）は、放射性物質の影響により出荷が制限されていますので、下記の点にご注意ください。

1. 基準値（100ベクレル/キログラム）以下でも出荷できません。
2. 加工食品の原料にも使用できません。
3. フリマアプリ・無人直売所などの個人売買でも出荷できません。
4. 他人への譲渡もできません。

※ご不明な点などございましたら、以下にお問い合わせください。

農福協 農福協北農林事務所 森林林業部林業課 ☎ 024-521-2632



秋の市内一斉美化活動を行います

■日時 9/24（日）6:00～（小雨決行）

荒天時は、翌週10/1（日）に延期 ※防災行政無線でお知らせします。

市内一斉美化活動は、ごみのない快適な環境づくりを目的としています。

各行政区を中心に住宅周辺、公園、道路などの清掃活動にご協力をお願いします。

なお、回収物は、資源物・可燃物・埋立物などに分別して、**指定収集日に各地区のごみステーションに出していただく**よう、ご協力をお願いします。

農市民部 生活環境課 ☎ 24-5362

医療法人 佑和会 雷クリニック

理事長 医学博士 雷 毅

一般内科診療、消化器・肝臓病診療、胃カメラ
大腸カメラ、日帰り胃・大腸ポリープ切除術、訪問診療、
一般健康診断、ドックなど行っています。

三春駅前：三春町担橋 2-1-2

TEL 0247-62-6333

水道工事はお任せ！ 本宮市水道工事指定店会

- オオナミ（株）☎3311001
- 本宮市高木字戸崎63番地3
- （有）光設工業所☎33118995
- 本宮市青田字孫田2番地25
- （株）小山設備☎33130931
- 本宮市本宮字仲町39番地
- （有）須藤住機工業☎3415528
- 本宮市本宮字小幡33番地1
- （株）タカマツ☎3315242
- 本宮市本宮字一ツ屋12番地7
- （有）浜野和水道☎3312788
- 本宮市本宮字塩田49番地2
- （有）本宮設備☎33125992
- 本宮市本宮字南町裡144番地1
- （有）三和設備☎4414542
- 本宮市和字作田3番地1

造血幹細胞移植その他の理由による再接種費用助成のおしらせ

本宮市では、小児がんなどの治療のため造血幹細胞移植などにより、既に定期接種によって得ていた免疫が低下または消失した方に対し、感染症予防・重症化予防のため、任意による再接種の費用を助成します。

■対象者

本宮市に住民登録があり、再接種を希望する①～③すべてに該当する方

- ①再接種を受ける日に20歳未満の方 ②令和5年4月1日以降の再接種であること
③造血幹細胞移植その他の理由により、既に定期接種によって得ていた免疫が低下または消失したため、再接種が必要と医師が認める方

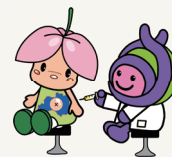

■対象予防接種…治療前に接種済みの予防接種のうち、以下のもの

定期予防接種	任意予防接種
<ul style="list-style-type: none"> ・ヒブ ・水痘 ・二種混合 ・小児用肺炎球菌 ・不活化ポリオ ・HPV ・四種混合 ・麻しん風しん ・B型肝炎 ・日本脳炎 	<ul style="list-style-type: none"> ・おたふくかぜ

■手続きの流れ

申請手順		必要書類
①事前相談	<ul style="list-style-type: none"> ・保健課へ相談 ・申請に必要な書類①、②を受け取る 	<p>①本宮市造血幹細胞移植その他の理由による再接種費用助成適用認定申請書（様式第1号）</p>
②事前申請	<ul style="list-style-type: none"> ・必要書類①、②、③と印鑑を持参し、保健課へ事前申請 	<p>②本宮市造血幹細胞移植その他の理由による再接種に関する意見書（様式第2号）</p> <p>※文書料が必要になる場合がありますが、助成対象外のため自己負担となります。</p>
③決定通知	<ul style="list-style-type: none"> ・本宮市から再接種費用助成決定通知書が届く 	<p>③母子健康手帳</p>
④再接種	<ul style="list-style-type: none"> ・再接種実施 ・費用は、一旦、全額自己負担 	<p>④領収書、明細書</p> <p>⑤予診票（原本）</p> <p>⑥振込口座の通帳</p>
⑤費用助成の申請	<ul style="list-style-type: none"> ・必要書類③、④、⑤、⑥と印鑑を持参し、必要書類⑦を保健課窓口で記入し申請 ★申請期限：接種日から1年以内 	<p>⑦本宮市造血幹細胞移植その他の理由による再接種費用助成金交付申請書（様式第4号）</p>

申請のあった、翌月末に指定の口座に振込みます。

圏保健福祉部 保健課 ☎ 24-5112

新型コロナワクチン接種（令和5年秋開始接種について）

9月20日以降、生後6カ月以上の全ての方に対して「令和5年秋開始接種」が始まります。重症化リスクの高い65歳以上の高齢者や、基礎疾患をお持ちの方には接種をおすすめします。

■接種対象者：初回接種が完了した生後6カ月以上の方 ■使用されるワクチン：オミクロン株(XBB.1.5)対応ワクチン

■接種券発送時期：令和5年9月中旬以降 ※65歳以上の方と基礎疾患をお持ちの方から順次発送します。

圏保健福祉部 保健課 ☎ 24-5112

相続・遺言・土地と建物の名義変更

いぬい

乾亮太郎 司法書士事務所

不動産登記・会社登記・債務整理・その他

本宮市本宮字南町裡143-1(サンライズもとみや前)

☎ 0243-24-9913

夜間・休日・出張相談可(要予約)お気軽にお電話ください



うちの子「結婚」しないのかしら？

— 独身のお子様の結婚支援・孤立化対策 —

「孫の顔を見れないかも」「結婚する気がなさそう」
「自分たちがいなくなった後が心配」
そんな不安に仲人が親身に対応します。
お気軽にお問い合わせ下さい。

結婚相談所ムスベル TEL:024-953-5434

広告

「英国王室に咲くボタニカルアートとウェッジウッド」開催

18世紀から19世紀にかけて大きく発展した英国の姿を、当時流行したボタニカルアート150点やウェッジウッドの美しい陶磁器約40点を通して紹介する展覧会を開催します。また、関連イベントとして、講演会とワークショップも開催しますので、ぜひご参加ください。

■日時 9/9(土)～10/29(日) 9:00～17:00 (最終入館 16:30)

■休館日 月曜日(9/18、10/9は開館)、9/19(火)、10/10(火)

■場所 白沢ふれあい文化ホール ■観覧料 大人1人500円、高校生以下無料

■後援 ブリティッシュ・カウンシル ■協力 フィスカース ジャパン株式会社

■企画協力 株式会社プレートラスト

▼講演会 「英国の近世にみるボタニカルアートの歩み」

講師：大場 秀章 氏 (東京大学名誉教授・当展監修者)

日時：9/9(土) 13:30～15:00 場所：白沢総合支所 2階 大会議室 参加料：無料

定員：30人 申込締切：9/8(金)まで

▼ワークショップ 「英国紅茶とスコーンでクリームティを楽しむお茶時間」

紅茶の淹れ方とスコーンの食べ方を学びながら、お茶の時間を楽しみましょう。

講師：高橋 裕見子 氏 (Tea room Coline 代表) 場所：白沢総合支所 2階 大会議室

日時：10/15(日) ① 10:30～12:00 ② 13:30～15:00

持参物：ティーカップ、ソーサー(お持ちでない方は、申込時お伝えください。)

参加料：1,200円(紅茶・スコーン付) 定員：各回10人 申込締切：10/11(火)まで

※事前申込が必要です。白沢ふれあい文化ホールにお電話もしくは直接窓口にてお申込みください。

白沢ふれあい文化ホール ☎ 44-3185

令和5年住宅・土地統計調査にご協力をお願いします

総務省統計局では、令和5年10月1日現在で「令和5年住宅・土地統計調査」を実施します。

この調査は、住生活に関する重要な調査で、全国約340万世帯の方々を対象とした大規模な調査です。

調査をお願いする世帯には、9月下旬から調査員が調査書類の配布に伺いますので、インターネット回答のほか、紙の調査票を郵送または調査員に提出する方法によりご回答をお願いします。なお、この調査ではインターネット回答を推奨しています。

調査票に記入された事項については、統計以外の目的には使用されません。

※この調査は、一部の地域と世帯が抽出されて行われます。

国土総務政策部 政策推進課 ☎ 24-5322

市町村対抗軟式野球大会&ソフトボール大会について

今年も市町村対抗の軟式野球大会とソフトボール大会が開催されます。軟式野球については、下記日程(予定)により、試合が開催される予定です。ソフトボールについては日程が分かり次第、ホームページまたは防災行政無線でお知らせします。今年も、現地で試合を応援する市民を募集予定ですので、応援を希望される方は生涯学習センターまでご連絡をお願いします。

■第17回市町村対抗福島県軟式野球大会

本宮市の試合(天候により日程、会場等が変更になる可能性がありますので、防災行政無線または生涯学習センターまでお問い合わせください。)

●9/10(日) 第二試合(10:30 試合開始)

会場：いわきグリーンスタジアム

◇応援市民バス 本宮市役所南側駐車場(8:15 集合)

●9/24(日) 第四試合(14:30 試合開始)

会場：しらさわグリーンパーク野球場

◇応援バス 運行なし

●10/1(日) 第一試合(8:30 試合開始) 会場：県営あづま球場(準決勝)

第三試合(12:30 試合開始) 会場：県営あづま球場(決勝)

◇応援市民バス 本宮市役所南側駐車場(6:30 集合)

●9/23(土) 第三試合(12:30 試合開始)

会場：県営あづま球場

◇応援市民バス 本宮市役所南側駐車場(10:30 集合)

●9/30(土) 第二試合(10:30 試合開始)

会場：県営あづま球場(準々決勝)

◇応援市民バス 本宮市役所南側駐車場(8:30 集合)

■第10回市町村対抗福島県ソフトボール大会

組み合わせや日程が分かり次第、ホームページまたは防災行政無線でお知らせします。



▲詳しくはこちら



生涯学習センター ☎ 33-2611

エイトタウン 本宮センター 生徒募集中!

募集コース:ピアノ個人コース

対象年齢 :3歳～大人

無料体験、おためし有料体験お申込み受付中

お問い合わせは・・・

カワイ音楽教室 郡山事務所

HPなら24時間受付中→

☎024-932-4941(火～土、10:00～17:30)



**暮らし 議会をインターネット
で視聴できます！**

議会中継をお手持ちのスマートフォンやタブレットなどでご覧いただけます。
9月定例会は9月5日(火)午前10時より開会予定です。

録画も配信しますので過去の議会をいつでも視聴することができます。

▶「本宮市議会中継サイト」で検索、もしくはQRコードからアクセスしてください。 ▲中継サイト



※録画配信は公開まで2週間程度かかります。

※中継をご覧になった感想もお待ちしております。感想は「議会だより」に掲載させていただく場合があります。

閩議会事務局 ☎ 24-5435

**暮らし 「ゲートキーパー」
養成講座を開催します**

『折れないところを育てる』というテーマで講話と実技を行う、ゲートキーパー養成講座を開催します。

▶日時：9/16(土) 13:30～15:00 (13:00受付開始)

▶場所：えぼか 健康増進広場

▶講師：針生ヶ丘病院 精神保健福祉士 公認心理師 大森洋亮 氏

▶内容：ストレス社会を元気で暮らしていくために～折れないところを育てる～

▶申込期間：9/13(水)まで

▶定員：30人

閩保健福祉部 保健課 ☎ 24-5112

暮らし 交通事故発生状況

・令和5年7月1日～7月31日

	件数	死者	傷者
本年	3(26)	0(1)	3(26)
前年	4(22)	0(0)	6(25)
増減	-1(4)	0(1)	-3(1)

郡山北警察署本宮分庁舎より

カッコ内は令和5年1月からの集計

**暮らし 国民健康保険
被保険者証の更新**

国民健康保険に加入している人がお持ちの被保険者証(保険証)の有効期限は、9月30日(土)までです。10月1日(日)からは、**新しい保険証(緑色)**になりますのでご注意ください。新しい保険証は9月下旬に送付を予定していますので、届かない場合は、市民部市民課へお問い合わせください。

届け忘れはないですか？

就職などで職場の健康保険に加入したときや、退職などで職場の健康保険を脱退したときは、14日以内に市役所へ届け出なければなりません。国民健康保険は、職場の健康保険と違い、自分で手続きする必要があります。届け忘れがないか確認してください。

保険証を忘れないで提示しましょう

大病院などを受診するときは、必ず保険証を提示しましょう。70歳以上の人は高齢受給者証も併せて提示してください。また、加入する健康保険に変更があった場合は、月の途中でも速やかに新しい保険証を病院などの窓口へ提示してください。新しい保険証がまだ届いていない場合は、社会保険などへの加入手続き中である旨を伝えてください。社会保険などに加入しているにもかかわらず国民健康保険の保険証を使った場合、国民健康保険で負担した医療費を返還していただく場合があります。現在加入している健康保険を再度確認しましょう。

閩市民部 市民課 ☎ 24-5342

相談 心の相談室

専門家(臨床心理士)が、心の悩み、不安などの相談に応じます。

▶日時：9/22(金) ① 13:00～ ② 14:00～ ③ 15:00～

▶場所：えぼか2階 相談室

▶申込：9/6(水)から。完全予約制。事前に電話でお申し込みください。

閩保健福祉部 保健課 ☎ 24-5112

**暮らし 9月20日から1週間は
動物愛護週間です**

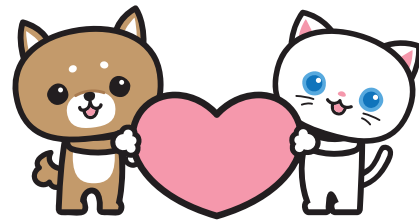

「動物の愛護及び管理に関する法律」では9月20日(水)から26日(火)までを動物愛護週間と定めています。

これは、広く国民の間に動物の愛護と適正な飼養について理解と関心を深めるよう定められたものです。

この機会に皆さんが飼っている動物、身近にいる動物について、もう一度考えてみましょう。

◆犬の適正飼養について

- ・犬を飼ったら、登録と年1回の狂犬病予防接種を受けさせましょう。
- ・万が一、迷子になったときのために鑑札(またはマイクロチップ)や注射済証を付けましょう。
- ・飼い犬の散歩の際は、必ずリードをつけ、ふんは持ち帰りましょう。
- ・日常のトラブルを防ぐため、適正なしつけを行いましょう。

◆猫の適正飼養について

- ・飼い猫は、交通事故、病気、迷子、近隣へのふん尿による被害を防ぐため、室内で飼いましょう。
- ・万が一、迷子になったときのために迷子札(またはマイクロチップ)をつけましょう。
- ・野良猫への無責任な餌やりはやめましょう。

◆不幸な子犬や子猫を増やさないために不妊去勢手術を受けさせましょう

◆災害時に備えましょう

- ・ペット用の避難用具(キャリーバッグ、フード、水、トイレ用品など)を平常時から準備しておきましょう。

◆動物は、愛情と責任をもって最期まで飼いましょう

閩市民部 生活環境課 ☎ 24-5362

住設機器・各種配管・水廻りリフォーム 相談及び見積無料
キッチン・浴室・トイレ・洗面・給湯器・エアコン 販売 設置

株式会社 タカマツ
TAKAMATSU

本宮市本宮字一ツ屋12-7 ☎33-5242
土日祝祭日の修繕対応いたします(二日前までに要予約)

本宮市 大玉村 二本松市 三春町 郡山市 上下水道工事指定店

クレジットカード 電子マネー QRコード等 キャッシュレス決済 対応可

キッチン 換気扇 窓 エアコン トイレ お風呂 等
ハウスクリーニングならハピネスにおまかせ!!

その他もお家の中のお困りごとや家事のお悩みなど、プロの技と主婦の目線で解決いたします!

無料相談受付中
0243-24-7063
株式会社ハピネス 本宮市岩根字みずが丘 1-264

広告

マイナポイントの申込期限は9月30日まで！

マイナポイントを受け取るために必要な申し込みの期限は **9月30日まで** となります。

ポイント申し込みサイトの混雑が予想されることや、決済サービスの種類によっては、9月30日より早く申し込みを締め切る場合がありますのでご注意ください。



■マイナポイントの対象者

令和5年2月末までにマイナンバーカードを申請した方

■マイナポイントの申込期限

令和5年9月30日まで

■市役所でのマイナポイントの申し込み

ご自身のスマートフォンやパソコンを使用して申し込みをする方法もありますが、市役所・白沢総合支所でお手続きのお手伝いをさせていただきますので、ぜひご利用ください。

◆場所：本宮市役所 市民部 市民課 市民窓口係
白沢総合支所 窓口サービス係

◆時間：平日 8:30～17:15

【本宮市役所のみ】月曜日 8:30～19:00(祝日を除く)

◆持参いただくもの：マイナンバーカード(4ケタの暗証番号)、ポイントが付与されるカード等、公金受取口座の登録をされる方は預金通帳やキャッシュカード

◆その他：手続きにかかる時間は10分から20分程度です。

■マイナポイントの申し込み方法

①スマートフォンから申し込む場合



「マイナポイント」アプリをインストール。

ログイン後、画面の指示に従って申し込みください。

②パソコンから申し込む場合



「マイキーID作成・登録準備ソフト」をインストール。

※対応するICカードリーダー/ライターが必要です。

画面の指示に従って申し込みください。

③手続スポットから申し込む場合



▲このマークが目印！

全国約7万箇所の端末でお手続きが可能です。

■郵便局 ■セブン銀行(ATM)
■ローソン(マルチコピー機)
■市区町村窓口 等

申し込み時に準備するもの

- ・マイナンバーカード
- ・数字4桁のパスワード(暗証番号)
- ・決済サービスID/セキュリティコード



国土民部 市民課 ☎24-5341

消費税のインボイス制度に関する説明会

税務署では、事業者の方を対象に消費税のインボイス制度説明会を開催します。

日時	定員	主な対象者
9/26(火)	10:00～12:00	10人 主に消費税の課税事業者の方向け
	14:00～16:00	10人 消費税の仕組みから知りたい方向け

申込締切日 9/21(木) 17:00

説明会終了後、登録要否を検討している事業者の方を対象に「登録要否相談会」を同時開催します。個人事業者で、マイナンバーカードをご持参いただいた方は、ご自分のスマートフォン(一部機種を除く)を利用して「e-Tax」での登録申請手続きができます。

■会場 二本松税務署 1階会議室 二本松市亀谷1-29

■申込先 0243-22-1192(代表)

※お電話の際は、音声ガイダンスに沿って『2』を選択してください。

説明会は、事前予約制により、各回とも定員になり次第、受付を終了します。

会場駐車場は、利用台数に限りがありますので、公共の交通機関等をご利用ください。

国土民部 税務課 ☎22-1192

募集

定住促進住宅の募集

階	募集戸数	間取り	家賃(月額)	駐車場 使用料 (月額)
5階	2	6畳2室、 4.5畳 1室、 DK	3万円	2千円/台
4階	4		3万4千円	
3階	-		3万8千円	
2階	-	DK	4万円	
1階	-			

▶住宅名：本宮市定住促進住宅

「サン・コーポラスしらさわ」

▶所在地：本宮市糠沢字小田部19番1

▶建築年：平成6年

※内覧も随時受け付けています。

※市営住宅の募集は現在行っていません。

国土建設部 建築住宅課 ☎24-5393

洋服お直しお任せ下さい

スズ上げ・ウェスト直し・袖丈直し
着丈直し・ファスナー交換・かけはぎ
etc・・・お気軽にご相談下さい。



白岩小学校前 **ワタナベ洋服店**

本宮市白岩字馬場178-1 ☎44-2427

アットホーム おおたま



当館自慢の温泉は、アルカリ泉質で「とろみ」があり、湯冷めしにくくカラダを芯から温めてくれます。

— 料金案内 —

ご宿泊 1泊2食付 9,150円～
ご休憩 大広間 大人1,000円
大広間(ご宴会) 2,500円～
ご入浴 大人500円 子供300円

大玉村内勤務の方も割引にて入浴出来ます！

＜ご予約・お問い合わせ＞
TEL:0243-48-2026

定休日 アットホームおおたま本館
お食事処「ふる里」共に毎週水曜定休

市民のうごき (8月1日の現住人口)

人口	29,973人 (+9)	前月比	カッコ内は	自然増減 (出生数 - 死亡数)	- 9人
男性	14,922人 (+9)			社会増減 (転入数 - 転出数)	+18人
女性	15,051人 (0)			その他職権等	0人
世帯	11,047世帯 (+27)			※国・県の公表結果と異なる場合があります	

日曜・休日当番医 診察時間：9:00～11:30、14:00～16:30

3日(日)	森小児科医院【小児】	☎ 22-3215
	しんいち内科	☎ 24-8420
	池田眼科医院【眼】	☎ 34-4100
10日(日)	幹正会 よしだ内科【小児】	☎ 63-2333
	東雲堂内科・循環器内科クリニック	☎ 24-2830
	菊慈会 きくち整形外科【整形】	☎ 23-2627
17日(日)	佐久間内科小児科医院【小児】	☎ 22-0570
	辰星会 枳病院	☎ 22-2828
	しかの眼科【眼】	☎ 62-2520
18日(月)祝	二本松市岩代国保診療所【小児】	☎ 56-2461
	二本松ウイメンズクリニック	☎ 24-1322
23日(土)祝	上遠野内科医院【小児】	☎ 33-5866
	辰星会 枳記念病院	☎ 22-3100
24日(日)	かさい小児科クリニック【小児】	☎ 22-8800
	慈水会 みずのクリニック	☎ 23-5158
10月1日(日)	土川内科小児科【小児】	☎ 22-6688
	渡辺クリニック	☎ 34-3311
10月8日(日)	成美会 鈴木皮フ科クリニック【皮膚】	☎ 22-6877
	佐藤内科胃腸科医院【小児】	☎ 22-0174
	独立行政法人地域医療機能推進機構 二本松病院	☎ 23-1231
	落合会 東北病院【精神】	☎ 33-2588

※定期的な診察や予防接種など緊急性のない受診はご遠慮ください。
上記以外のスケジュールは安達医師会 HP をご確認ください。



今月の納税 圖財務部 税務課 ☎ 24-5347

- 国民健康保険税 …… 3期
- 介護保険料 …… 3期
- 後期高齢者医療保険料 …… 2期

＜納期限＞ 10月2日(月)

※納付が困難な場合は、納付相談を随時行っています。



水道メーター検針

8月～9月分の水道メーター検針を、9月20日(水)から25日(月)に実施しますので、メーターボックスの上には物など置かないよう、ご協力をお願いします。

漏水当番表 受付時間：8:30～17:00

2日(土)	有)三和設備	☎ 44-4542
3日(日)	有)浜野和水道	☎ 33-2788
9日(土)	有)本宮設備	☎ 33-2592
10日(日)	オオナミ(株)	☎ 33-1001・☎ 33-2412
16日(土)	有)光設工業所	☎ 33-1895
17日(日)	株)小山設備	☎ 33-3031
18日(月)祝	株)タカマツ	☎ 33-5242
23日(土)祝	有)須藤住機工業	☎ 48-2357
24日(日)	有)三和設備	☎ 44-4542
30日(土)	有)浜野和水道	☎ 33-2788
10月1日(日)	有)本宮設備	☎ 33-2592

※宅内の漏水で、早急に修理の必要がある場合のみ。その他の水道修理や工事は、登録店へ依頼してください。登録店一覧は、右記QRコードをご確認ください。市では、特定の業者の紹介はしていません。



ごみの収集を行います

9月18日(月)祝 敬老の日

通常通りごみの収集を行います。ただし、もとみやグリーンセンターへの個人搬入はできませんのでご注意ください。

ごみの収集を休みます

9月22日(金)・9月23日(土)祝 定期点検のため

ごみの収集を行いませんので、ごみステーションへごみを出さないようご協力をお願いします。また、もとみやグリーンセンターへの個人搬入もできませんのでご注意ください。
圖もとみやグリーンセンター ☎ 33-5499 市民部 生活環境課 ☎ 24-5362

休日・夜間の救急医療機関 ◎夜間(18時～翌日8時) ●休日+夜間(8時～翌日8時)

月	9月																														10月											
	1	2	3	4	5	6	7	8	9	10	11	12	13	14	15	16	17	18	19	20	21	22	23	24	25	26	27	28	29	30	1	2	3	4	5	6	7	8	9	10		
日	日	金	土	日	月	火	水	木	金	土	日	月	火	水	木	金	土	日	月	火	水	木	金	土	日	月	火	水	木	金	土	日	月	火	水	木	金	土	日	月	火	
枳記念病院			●			○				○					○								●			○										○					●	
枳病院	○				○						○						●					○																			○	
谷病院		○								●							○						●					○														○
二本松病院					○					○							●						○																		●	

※診察については、事前に病院へお問い合わせください。枳記念病院 ☎ 22-3100 枳病院 ☎ 22-2828 谷病院 ☎ 33-2721 二本松病院 ☎ 23-1231

【救急電話相談】… 病院に行くか、救急車を呼ぶか迷ったら、下記のダイヤルをご利用ください (24時間受付)
7119 (県内のプッシュ回線・携帯電話から) 024-524-3020 (ダイヤル回線・IP電話・PHSから)

伝わる 聞こえる **補聴器** 無料お試し 実施中!

メガネ・時計・補聴器

トミタメガステージ二本松店

☎ 0243-24-6531 二本松市作田237-3
営業時間：午前10時～午後7時 毎週水曜定休日

相続遺言の無料相談会

4日間開催 事前予約制 10:00～15:00
9/6[水] 13[水] 20[水] 27[水]

相談会場 おおたま法務事務所
福島県安達郡大玉村 玉井字の場96番地1 ヌールハイムの増C号室

専門家 司法書士 丹治 泰弘
行政書士 (福島県司法書士会 福島支部 支部長)

ご予約ダイヤル | 事前予約制 (お電話でお申込下さい)
0243-24-6585

広告

9月のイベント情報

※○の中の数字は掲載ページ番号です

総体 総合体育館 中公 中央公民館 白公 白沢公民館 サ サンライズもとみや
え えぼか 夢 しらさわ夢図書館 FM FM モットコム モコ モコステーション

日 Sun	月 Mon	火 Tue	水 Wed	木 Thu	金 Fri	土 Sat
8/27 ドリームおはなし会 11:00~11:40 夢	8/28 窓口延長（各種証明書の発行） ～ 19:00 市民課	8/29 	8/30 1歳6カ月児健診 え (ブックスタートプラス①) フレンドシップカフェ 19:00～20:30 モコ	8/31	1 	2 認知症講演会 14:00～15:30 え
3 	4 認知症カフェ (カフェさとやま) ※予約 ☎ 24-5131 10:00～ 窓口延長（各種証明書の発行） ～ 19:00 市民課	5	6 	7 3～4カ月児健診 え (プレブックスタート)	8 へそのまぢまゆみちゃん情報コーナー 放送 11:30～11:43 FM	9 英国王室に咲くポタニカルアートとウェッジウッド®（～10/29） 9:00～17:00
10 休日きぼうホットライン⑨ 10:00～17:00	11 乳がん検診 9:00～ え 窓口延長（各種証明書の発行） ～ 19:00 市民課	12 認知症カフェ (あったかカフェまゆみ) ※予約 ☎ 34-3344 10:00～	13 ちびっこおはなし会⑦ 10:30～11:00 中公 	14 3歳児健診 え (ブックスタートプラス②) 就職相談会⑩ 13:00～16:00 モコ	15 子宮頸がん検診・骨粗しょう症検診 9:30～ え 筋膜体操教室⑩ 14:00～15:00	16 ゲートキーパー養成講座⑭ 13:30～15:00 え 認知症カフェ (ひまわりカフェ) ※予約 ☎ 24-6220 10:00～
17 	18 ごみの収集を行います⑯  敬老の日	19 	20 親子との健康相談⑨ ① 10:00～② 10:20～ ③ 10:40～ え	21 10カ月児健診 え (ブックスタート) 	22 ごみの収集を休みます⑯ 赤ちゃん・妊婦さんへのおはなし会⑦ 11:00～11:20 夢 こころの相談室⑭ ① 13:00～② 14:00～ ③ 15:00～ え へそのまぢまゆみちゃん情報コーナー 放送 11:30～11:43 FM	23 ごみの収集を休みます⑯
24 ドリームおはなし会⑦ 11:00～11:40 夢 秋の市内一斉美化活動⑰ 6:00～	25 窓口延長（各種証明書の発行） ～ 19:00 市民課	26 	27 1歳6カ月児健診 え (ブックスタートプラス①) フレンドシップカフェ⑨ 19:00～20:30 モコ	28 子宮頸がん検診・骨粗しょう症検診 9:30～ え	29 	30 

編集後記

数十年ぶりに「野口英世記念館」へ行きました。博士の歴史をたどる中で、生涯をかけた大きな決意を胸に上京のため利用した本宮駅、とても感慨深く感じました。（佐藤富雄）

広報200号の特集をつくるため、すべての広報もとみやに目を通しました。あんなこともあったな、こんなこともあったのか！と懐かしさと新鮮さでいっぱいです。お時間のある時にぜひ読んでみてください！（片桐菜々）

今月は記念すべき200号。毎月、皆さんに読んでいただくために、記事の内容やレイアウトをどうするか、頭を捻っております。この一冊、二広報紙、ラストスパート 意気込むも 頭抱える 編集後記（紺野遼雅）

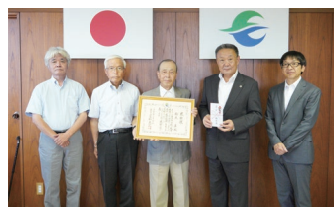

▲左から本宮桑野会の平幹事長、鈴木副会長、菅野会長、高松市長、佐藤白沢中学校長



▲左から渡辺副市長、福本賢太郎さん、子の高橋麻子さん

皆さんの善意

ご寄付ご支援に感謝します

寄付金

▽鈴木直

（本宮桑野会 菅野会長代理寄贈）

・白沢中学校の教育振興のため

その他

▽福本賢太郎

・彫刻2点、日本画2点

第22回ふくしまふるさとCM大賞 投票お願い致します!!

本宮高校
×
本宮市

KFB 福島放送主催の「第22回ふくしまふるさとCM大賞2023」に、本宮市からCM作品を応募しました。今年の作品は、本宮高校情報会計科の3年生が選択授業で制作した、本宮市のPR映像3作品の中から1作品を応募しました。授業では、プロの映像クリエイターから映像制作に関するノウハウを学び、構成から撮影、編集まですべて高校生が制作しました。

START



どんなCMがいいかな...

いざ、撮影!



撮影へのご協力
ありがとうございました!



アドバイスを
もらいながら
編集!

完成した作品を
高松市長へ報告!

GOAL



「英国グルメ、あるよ!」



WEB投票は
こちらから!

本宮市長 今月の逸品 第6回 ～トウモロコシの 天ぷら...等々～



本宮市長
高松 義行

今日は8月8日立秋です。毎日の猛暑で皆様も大変かと思いますが、暦通りの雨模様。少し過ごしやすく感じながらも今日のネタ探しに冷や汗をかいています。



5日6日と東京世田谷区の区民まつりに職員の皆さんが市内商店の皆様のご協力を頂き、本宮産品のPRに本当に猛暑の中で頑張っていた頂きました。感謝感謝です。コロナ規制の大幅緩和もあり大勢の人人人・大盛況です。中でも東京もとみや会の皆様に4年ぶりにお会いできたのがとても嬉しく思われました。私は5日の日にブースの皆さんの応援と、合わせて開催されました首長連絡会議に出席し、大震災以来温かいご支援を頂いていた世田谷区長はじめ区民の皆様に謝意を申し上げ、本宮の現状を伝える参りました。

夕方にもなり、東京駅周辺、猛暑の中、頑張ってくれている皆さんに申し訳なく思いながらも・空腹に耐えられず目に入った天ぷら屋さんで感じた今月の逸品は、トウモロコシと、えんどう豆の天ぷらの2品です。上質の綿実油を使っているとの事、サラッとしてそれぞれの素材の味が良く感じられ、塩を少々振ることでより甘さが増し・トウモロコシは爽やかな・えんどう豆はさやごと揚げた濃厚な甘さ、太陽の恵みをイッパイ感じられた逸品でした。その後何品か美味しくいただき、胸やけも心配いたしました。今月の逸品は『トウモロコシの天ぷら...』でした。