

もっと

「まち」と「ひと」をつなぐ情報紙

広報もとみや

2019
Nov.
No.154

11

広がるご支援の輪に 感謝申し上げます



特集 甚大な被害 台風19号

浸水被害を受けた家屋の後片付けのボランティアを行う県立本宮高校の生徒ら。東日本に甚大な被害をもたらした台風19号により、阿武隈川・安達太良川流域の地区が水害の被害を受けましたが、多くの人々のお力をいただき復興に向けて歩んでいます。





安達太良川の堤防が決壊し水害を受けた館町と
阿武隈川が越水し浸水する千代田、鍛冶免、南町裡地区 (10月13日)



阿武隈川が越水し川の水が流れ込んだ本宮駅前 (10月13日)

甚大な被害 台風19号

東日本に甚大な被害をもたらした台風19号が、本宮市でも猛威を振るい、私たちは大切な命や財産を奪われました。お亡くなりになられました方々には心よりご冥福をお祈り申し上げますとともに、被災されました皆様には心よりお見舞いを申し上げます。



市長 宮松 本高

10月12日から13日にかけて、福島県を襲った台風19号は、本市へもこれまで経験したことのない記録的な豪雨をもたらし、阿武隈川の氾濫や安達太良川の決壊により極めて深刻な浸水被害や土砂災害など、昭和61年の8・5水害を上回るかつてない甚大な被害をもたらしました。

この台風によって、本市では7名の方が犠牲となり、尊い命が失われたことは断腸の思いであります。お亡くなりになられました方々には、心よりご冥福をお祈り申し上げますとともに、被害にあわれた皆様には、心よりお見舞いを申し上げます。

今回の台風災害対策にあたり、夜を徹して防災活動などに当たっていたいただきました消防団の皆様、国及び福島県の皆様。危険を顧みず人命救助活動などに当たっていただきました警察署・消防署・自衛隊の皆様。そして、被害にあわれた皆様の生活再建に向け、懸命な復旧作業にご支援いただいている本宮市議会・南達建設業組合をはじめとする各種団体・災害ボランティアなどの多くの皆様に心より感謝申し上げます。

現在、市も、被害にあわれた皆様の支援に全力で取り組むとともに、できる限りの災害応急対策を講じているところであります。

私は、被災地を視察させていただいた際、被害にあわれた皆様の復旧・復興に向けた前向きな姿勢を目の当たりにして、逆に勇気づけられ、強い気持ちをもつことができました。1日も早く市民の皆様が元氣な笑顔を取り戻せるよう市職員一丸となって、各関係機関との連携を強化しながら、引き続き全力で取り組み、復旧・復興に努めてまいります。

市民の皆様には、今後ともご理解とご協力を心よりお願い申し上げます。

安倍首相、武田防災担当大臣、赤羽国土交通大臣、内堀知事などが本宮市を視察。市から早期復旧、被災者支援などを強く要望。



の視察のため来県された安倍晋三首相へ、早期復旧・復興、被災者の支援について、



決壊した安達太良川を視察される安倍首相（右から2番目）と高松市長（右から1番目）

台風19号の足跡

10月12日

14時10分 避難所開設
警戒レベル3
「避難準備・高齢者等
避難開始」

14時9分 大雨警報（土砂災害）、
暴風警報

15時48分 洪水警報

17時49分 土砂災害警戒情報

18時10分 大雨警報（浸水害）

20時 警戒レベル4
「避難勧告」

22時 大雨特別警報（土砂災害・
浸水害）

22時15分 警戒レベル4
「避難指示（緊急）」

※阿武隈川流域（本宮、
高木、仁井田、糠沢、和田）

10月13日

0時50分 警戒レベル4
「避難指示（緊急）」

※日本宮町全域

1時5分 警戒レベル5
「災害発生情報」

「災害発生情報」



10月14日、県庁訪問に先立ちえぼかを視察され、避難者を励ます武田防災担当大臣（右）



10月16日、えぼかで避難者を励ます内堀知事（右）



災害ごみ仮置き場を視察される内堀知事（中央）



10月17日、台風19号の被害状況の視察。万全を期すよう強く要望した



知事に安達太良川築堤全面改修と河道整備などを強く要望



10月20日、越水した阿武隈川を視察される赤羽国土交通大臣（右）

河川水位・雨量

総雨量：189 mm

◆阿武隈川（単位：m）

月日	10月12日				10月13日					
	時間	10時	14時	18時	22時	2時	2時10分	6時	10時	14時
水位	0.67	1.60	3.21	6.35	9.68	9.73	9.30	8.81	8.24	

◆安達太良川（単位：m）

月日	10月12日					10月13日				
	時間	10時	14時	18時	22時	23時	2時	6時	10時	14時
水位	0.04	0.53	1.32	1.74	1.86	1.59	0.95	0.63	0.46	

台風 19 号の被害状況など (10 月 22 日時点)



①自衛隊のボートでの救出 ②被災した家具などの片付け ③ボートで救助に向かう警察官 ④自衛隊のご協力により設営された入浴施設 ⑤福島ファイヤーボンズの選手による炊出し ⑥畳などを搬出するボランティアの皆さん ⑦消防ヘリコプターでの救助 ⑧道路清掃にご協力いただいた消防団の皆さん ⑨道路脇に積まれた災害ゴミを回収する南達建設業組合の皆さん

災害関連情報

り災証明の申請受付

台風19号の被災にかかりり災証明の申請受付を行っています。

場所：市役所1階 市民ホール
時間：9時～17時

岡本宮市 災害対策本部 ☎24・5365

災害ボランティアの受付

泥掃除や後片付けなど、被災された方への支援にご尽力いただける方を募集しています。ボランティアの支援が必要な方の受付も行っていきます。

場所：本宮市災害ボランティアセンター（えぼか2階 本宮市社会福祉協議会内）

受付時間：

（ご協力いただける方）9時～11時

（支援が必要な方）9時～16時

活動内容：家屋内・敷地内の後片付け、整理

活動時間：9時～15時まで

岡本宮市社会福祉協議会 ☎33・2006

市内公共施設の無料開放

・天空郷 本宮市白石字塩ノ崎415

☎24・7767

左記の市内公共施設の無料開放を行っています。

・本宮市市民プールとシャワー室

開放時間：13時～20時30分

岡本宮市市民プール ☎34・3003

入浴施設のある市の施設

・荒井高齢者ふれあいプラザ

利用時間：10時～16時

☎34・1616

・岩根高齢者ふれあいプラザ

利用時間：10時～16時

☎39・2772

・あぶくま憩の家

利用時間：10時～19時30分

☎33・1838

・あだたら憩の家

利用時間：10時から16時

☎44・2133

国民健康保険・後期高齢者医療制度

●医療機関の保険証提示

保険証を紛失した場合など、医療機関を受診する際に保険証を提示できない方は、住所、氏名、生年月日、連絡先などを申し出ること、受診できます。なお、申請をすると保険証の再発行ができません。

岡本宮市 市民課 ☎24・5342

●医療機関などの窓口支払い

次の(1)から(5)のいずれかに該当する方は、支払いが不要となります。

(1)住家の全半壊、全半焼、床上浸水またはこれに準ずる被災された方

※り災証明書の提示は必要ありませんので、窓口で申告してください。

(2)主たる生計維持者が死亡または重篤な傷病を負われた方

(3)主たる生計維持者の行方が不明であ

る方

(4)主たる生計維持者が業務を廃止、または休止された方

(5)主たる生計維持者が失職し、現在収入がない方

※令和2年1月末までの診療、調剤が対象となります。

※入院などによる食事などはご負担いただきます。

岡本宮市 市民課 ☎24・5342

国民年金の納付免除などについて

台風19号で被災された方は年金が減免される場合があります。詳しくは市役所 市民部 国保年金係へご連絡ください。

岡本宮市 市民課 ☎24・5342

法テラス二本松による無料相談

台風19号で被災された方の生活再建に関する無料相談を行っています。

岡本宮市 法テラス二本松

☎0570・078・375

浸水した防災ラジオの交換

台風の浸水被害で、防災ラジオが故障してしまった方は、新しい防災ラジオと交換できます。交換を希望する方は、市役所 市民部 防災対策課へお越しください。

岡本宮市 防災対策課 ☎24・5365

東北電力からのお知らせ

台風19号で被災された方は、電気料金の支払期日の延伸などの特別措置を受けることができます。

岡東北電力お客さまセンター
☎0120・175・466

市行事などの中止情報

・11月10日 しらさわ秋祭り

支援物資の受渡し

支援物資が必要な方は保健福祉部 社会福祉課へご連絡ください。

岡本宮市 社会福祉課

☎24・5371

災害義援金の募集

台風19号の被害に遭われた方の生活支援に対する義援金を募ります。趣旨をご理解いただき、皆さんの温かいご支援をよろしくお願ひします。

募集期間：令和2年3月31日まで

受入口座の振込先

金融機関名：東邦銀行本宮支店

口座名義：本宮市台風19号災害義援金

フリガナ：モトミヤシティフウ19ゴウ

サイガイギエンキン

口座番号：普通口座 1142329

※ATM、インターネットバンキング

による振込には、所定の手数料がかかります。

※義援金は、所得税法および地方税法

並びに法人税法に規定する地方公共団

体に対する寄付に該当します。税法上

の控除を受けるためには、確定申告に

際し受領書などが必要となりますので、

相当期間大切に保管してください。

岡本宮市 社会福祉課

☎24・5371

野生のキノコ類は測定をお勧めします

9月は全14品目・17検体を測定し、基準値となる1キログラムあたり100ベクレルを超えたものではありませんでした。市内2カ所の測定所では、自家消費農産物の放射性物質検査を受け付けていますので持ち込みの相談や予約はお気軽にお問合せください。

■キノコ類・山菜類の制限など

■全14品目・17検体の測定結果【集計期間9月1日～9月30日】

品目	検査数	結果	
		うち検出有	検出値 (Bq/kg)
イチジク	3		放射性セシウム (Cs134・Cs137) が検出された品目はありませんでした。 検出限界値 きざんで測定:10ベクレル/キログラム きざまず測定:25ベクレル/キログラム
栗	2		
春菊、チンゲン菜、ダイコン菜、ジャガイモ、ナス、モロヘイヤ、キュウリ、ハヤトウリ、サツマイモ、ネギ、食用菊、スダチ耐	各1		
計14品目	17検体		

出荷制限	キノコ類	原木シイタケ(露地)
		野生キノコ (菌根菌類、腐生菌類)

【測定の申し込み先】

受付時間(平日)

午前9時30分から午後4時30分まで
白沢測定所(白沢総合支所内)

☎ 44-2113

荒井測定所(荒井地区公民館内)

☎ 24-8781

※放射能除染・モニタリングセンターは浸水被害のため、仮事務所として白沢総合支所に移転しました。

仮置き場内の空間線量

市内22箇所の仮置き場内の空間線量は10月7日現在、最小値0.05マイクロシーベルト/時～最大値0.11マイクロシーベルト/時です。今後ともご理解とご協力をお願いします。

個人線量計(ガラスバッジ)測定結果について



平成23年度から、中学生以下のお子さんと妊婦さんの希望する人にガラスバッジを配布し、積算線量を測定しています。今年度も6月～8月に測定を行いました。

その結果、ガラスバッジ回収人数1,370人のうち、最小値は検出限界値未満、最大値は0.16ミリシーベルト、全体の平均値は3ヵ月で0.04ミリシーベルトでした。

本宮市放射線健康リスク管理アドバイザー野口邦和先生のアドバイス

「今回、測定に参加した全員が、初めて3ヵ月当たり0.24ミリシーベルト以下になりました。3ヵ月当たり0.24ミリシーベルトという値は、年換算で1ミリシーベルト未満であることを意味します。年1ミリシーベルトという値は、平常時における公衆の線量限度の国際勧告値です。このガラスバッジによる外部被ばくの測定結果を見る限り、本宮市は福島第一原子力発電所事故前の平常時の状態にあるといえます。」

問 保健福祉部 保健課 ☎ 63-2780



この度の台風19号によってお亡くなりになられた方々にご冥福をお祈りいたします。また、被害にあわれた方々に心よりお見舞いを申し上げます。

ネーブルシティもとみや aube は、現在再開に向けて一生懸命頑張っております。大変ご迷惑をお掛けいたしますが、今しばらくお待ちくださいませ。

尚、お問い合わせは、電話 63-0008 FAX63-0050 (株) Mot.Com もとみやまで。

頑張れ!本宮 頑張ろう!本宮 WE LOVE MOTOMIYA

本宮市選挙管理委員会からのお知らせ

11月10日(日)は福島県議会議員一般選挙の投票日です！

告示日：10月31日(木)

投票日：11月10日(日)

投票時間：7:00～18:00

また、投票日当日、仕事や旅行で投票所へ行けない人は、期日前投票を行うことができます。期日前投票所は次のとおり市内2カ所で行います。

期間	場所	時間
11/1(金)～11/9(土)	本宮第一中学校体育館 白沢総合支所	8:30～20:00

※告示日において立候補届出者が1人の場合は無投票となり、期日前投票および当日投票は行われません。

期日前投票所までの公共交通機関について

旧町内・高木地区にお住まいの人は市街地巡回バス、その他の地区にお住まいの人はもとみやイクタンタクシーを利用することができます。

お住いの地区		利用交通機関
本宮地区	旧町内・高木地区	市街地巡回バス(西・南コース) 本宮第一中学校体育館で降車
	上記以外の地区	もとみやイクタンタクシー JAふくしま未来本宮支店で降車※
白沢地区		もとみやイクタンタクシー 白沢総合支所で降車

※JAふくしま未来本宮支店から本宮第一中学校体育館までは徒歩4分程度になります。ご了承願います。

本宮市選挙管理委員会 ☎ 24-5438

募集

自衛官募集

自衛隊福島募集案内所では、①陸上自衛隊高等工科大学生徒(推薦・一般)②貸費学生(技術)を募集しています。詳細は、お問い合わせください。

▶陸上自衛隊高等工科大学生徒(推薦)(受付期間)11/1～11/29

(試験日)1/5、1/6 ※いずれか1日

▶陸上自衛隊高等工科大学生徒(一般)(受付期間)11/1～1/6

(試験日)1次・1/18 2次・1/31～2/3

▶貸費学生(技術)

(受付期間)11/1～1/6

(試験日)1/25

本宮市選挙管理委員会 ☎ 024-545-7995

募集

体育施設 利用希望調査

令和2年度の市の体育施設(総合体育館、白沢運動場など)の利用希望調査を実施します。この調査で利用調整を行いますので、利用予定の団体は必ず総合体育館に設置されている施設利用希望調査書を提出してください。令和2年1月10日(金)必着です。

※提出後、利用者会議を令和2年2月13日(木)の午後7時から総合体育館で行います。各団体から1人出席してください。

本宮市生涯学習センター

☎ 33-2611

情報ナビ

「行事」「募集」「健康」などあなたの暮らしに役立つ情報コーナーです。

本宮市役所 ☎ 0243(33)1111 (代表)

〒969-1192 本宮市本宮字万世212

http://www.city.motomiya.lg.jp/

行事 「フレンドシップ カフェ」参加者募集

英会話や英国文化を学ぶ「フレンドシップカフェ」の参加者を募集します。氏名・住所・連絡先を電話かメールでお伝えください。多くの皆様のご参加をお待ちしています。

▶日時：12/2(月) 18:30～20:00

▶場所：白沢公民館1階
第1研修室

▶対象：中学生以上

▶定員：30人

▶申込期限：11/29(金)

本宮市国際交流課 ☎ 24-5303

mail: kokusai@city.motomiya.lg.jp

行事

就職相談会

就職を希望する市民や、原発事故の影響で本宮市内へ避難している人の就職を支援するための就職相談会を開催します。予約は不要。ふくしま生活・就職応援センターの相談員(キャリアカウンセラー)が無料で相談に応じます。お気軽にご来場ください。

▶日時：11/28(木) 13:00～16:00

▶場所：モコステーション
2階 小会議室

▶内容：就職相談、職業紹介、応募書類の書き方など

本宮市生涯学習センター

郡山事務所 ☎ 024-925-0811

お買い物 家事代行なら
HAPPINESS
部屋の掃除・片付け 洗濯 水回りのお掃除など
今なら初回 1時間 ¥2000 (交通費込み)
☎0243-24-7063
まずはお気軽にご相談下さいませ
住所 福島県本宮市岩根みずきヶ丘1-264
https://www.okaimonohappiness.com/
Eメール okaimonohappiness@gmail.com

医療法人 佑和会
雷クリニック
理事長 医学博士 雷 毅 医学博士 齋藤 広信
一般内科診療、消化器・肝臓病診療、胃カメラ
大腸カメラ、日帰り胃・大腸ポリープ切除術、訪問診療、
一般健康診断、ドックなど行っています。
三春駅前：三春町担橋 2-1-2
TEL 0247-62-6333

11月の乳幼児健診

3～4カ月児健康診査

対象	日にち	受付時間
令和元年7月1日～31日生まれ	21日(木)	13:00～13:30

10カ月児健康診査

対象	日にち	受付時間
平成31年1月1日～31日生まれ	28日(木)	13:00～13:30

1歳6カ月児健康診査

対象	日にち	受付時間
平成30年4月1日～26日生まれ	7日(木)	13:00～13:30

3歳児健康診査

対象	日にち	受付時間
平成28年6月27日～7月22日生まれ	27日(木)	13:00～13:30

親と子の健康相談

対象	日にち	受付時間
妊婦・乳幼児～高校生の保護者	22日(金)	10:00～11:00

※場所はいずれも「えぼか」。
 ※健康相談には「母子健康手帳」をお持ちください。

健康

パパママ教室

妊娠・出産に向けた、ママやパパ、ご家族のための教室です。今回のテーマは、栄養士の「妊娠中の栄養と時短クッキング」と、助産師の「母乳とミルクについてのお話」となります。ぜひご参加ください。

- ▶日時：12/15(日) 10:00～12:00
- ▶場所：えぼか わくわく広場
- ▶準備物：エプロン
- ▶備考：12/5(木)までにお申し込みください

圏保健福祉部 保健課
 子育て支援センター あゆみ
 ☎ 63-2780

福島介護福祉専門学校 令和2年度学生募集のお知らせ

福島介護福祉専門学校は、安達地方市町村会の全面支援と福島社会福祉研究会の協力のもと、県内初の介護福祉士および介護福祉主事の養成学校として平成8年に設立された学校です。介護福祉学科では、2年間で介護福祉士などの資格を取得することができます。

区分	試験日	出願期間
A日程	令和元年11月23日(土)	令和元年11月5日(火)～11月15日(金)
B日程	令和2年1月11日(土)	令和元年12月24日(火)～令和2年1月6日(月)
C日程	令和2年2月1日(土)	令和2年1月14日(火)～1月24日(金)
D日程	令和2年3月14日(土)	令和2年2月25日(火)～3月6日(金)

募集学科

介護福祉学科

受験方法

一般入試（書類選考、作文、面接）

取得資格

介護福祉士国家試験受験資格

社会福祉主事（任用資格）

レクリエーション・インストラクター

奨学金制度

福島介護福祉専門学校で取り扱っている主な奨学金制度は次のとおりです。

- ①社会福祉法人あだち福祉会 修学資金貸付制度
卒業後、あだち福祉会に就職を希望する学生
- ②福島県社会福祉協議会 介護福祉士修学資金等貸付
卒業後、福島県内で介護福祉士などの業務に従事する学生で一定の要件を満たす者
- ③日本学生支援機構「第一種（無利子）」「第二種（有利子）」奨学金
国内の専門学校などで学ぶ人を対象とした奨学金制度
- ④生命保険協会 介護福祉士養成給付型奨学金制度
生命保険協会指定の介護福祉士養成施設に在学する学生

圏福島介護福祉専門学校 ☎ 22-7777

相談 きぼうホットラインを実施しています

毎週水曜の10時から17時に、こころの健康電話相談「きぼうホットライン」を実施しています。専門の精神保健福祉士が相談をお受けしています。相談して **34-5560** までお気軽に電話してください。相談は無料。秘密は厳守します。匿名での相談も可能。

圏保健福祉部 保健課 ☎ 63-2780

相談 心の悩み、ご相談を！こころの相談室

専門家（臨床心理士）が、心の悩み、不安などの相談に応じます。

- ▶日時：11/25(月)
- ① 13:00～ ② 14:00～ ③ 15:00～
- ▶場所：えぼか
- ▶申込：完全予約制。事前に電話でお申し込みください。

圏保健福祉部 保健課 ☎ 63-2780

TOTOリモデルクラブ

水まわりのトラブル 不便解消 修繕
 リフォーム 配管 快適生活



株式会社 **タカマツ** 33-5242

もとみや おおたま にほんまつ みはる 上下水道工事指定店



真心・親切、お客様の足となり日々安全運転!

一般貸切旅客自動車運送業
 小型バスから大型バスまで

観光・研修会・冠婚葬祭等バスのご用命は

協和交通株式会社

TEL 0243-34-4450 FAX 0243-34-4481
 〒969-1101 福島県本宮市高木字猫田53-1

もとみや健康づくりポイント事業について



この事業は、皆さんの健康づくりの取組みを支援する事業です。自身で毎日できる健康づくりの目標を立て、その日達成するとポイントを獲得できるものです。

健康づくりに継続して取組み、一定のポイントを貯めると、協力店（福島県のホームページをご参照ください）でさまざまな特典が受けられる「ふくしま健民カード」や、抽選で市や県の特産品が当たるキャンペーンに応募できる用紙がもらえます。今年度からは、10,000ポイント貯めるともれなく1,000円分の本宮市商品券がもらえます。まずは、台紙を保健課で入手し、3,000ポイントを貯めて保健課へお持ちください。

～健康づくりポイント事業に取組んでみて～

市主催のボディリメイクスクールに出席した際、チラシをもらい、動くのが好きだったのでこの事業に取組みました。以前、仕事を辞めた後、転倒骨折したことをきっかけに、もう骨折はしたくないとさまざまな運動を行っていました。



1,000円の本宮市商品券をゲットした鈴木道子さん

健康目標は「自家栽培の野菜を朝食に1皿食べる」、運動目標は「朝ストレッチをする、週3回スポーツネットワークに行く」としました。この事業に取組むことが、励みになっています。これからも、好きな旅行に行ったり、関東にいる孫の顔を見に行ったり、体をこわさないよう体力をつけていきたいです。

健康福祉部 保健課 ☎63-2780

福祉 「介護実技基本講座」開催

介護の知識や実技の基礎をやさしく学び、身につけられる無料の講座です。今回は「食事の介助とその工夫」についての講座です。身近なものや福祉用具を活用した食事介助、また、トロミ・ゼリー補助食品なども試食できます。
▶日時：12/7(土) 13:00～16:00
▶場所：福島県男女共生センター
〒981-8501 福島県社会福祉協議会
介護実習・普及センター
☎23-8306

福祉 介護の日 記念フォーラム 2019

「これからの介護」について理解を深めていただくことを目的に、介護に関する映画の上映や「医療と介護」をテーマにした体験や相談、専門職の実技アドバイスがあります。料金は無料です。
▶日時：11/30(土) 10:00～15:00
▶場所：福島県男女共生センター
▶料金：無料
〒981-8501 福島県社会福祉協議会
介護実習・普及センター
☎23-8306

健康 「旧優生保護法一時金支給法」による一時金の支給について

平成31年4月24日に成立した「旧優生保護法一時金支給法」に基づき、国では優生手術などを受けた人に一時金を支給しています。県では一時金の請求受付のほか、請求手続きに関する質問・相談に保健師や相談員が対応しますので、ご連絡ください。

旧優生保護法に関する相談窓口

☎024-521-8294

健康 将来ママになるための大切なお話

「将来ママになるための大切なお話」～意外に誤解している月経・ダイエット・ピル・妊娠適齢期・不妊治療～をテーマに講演会を実施します。

▶講師：大川レディースクリニック 院長 大川 敏昭先生

▶日時：12/1(日) 10:00～12:00(受付9:30～)

▶会場：福島市保健福祉センター 福島県北保健福祉事務所

☎024-534-4155

健康 複十字シール募金

結核予防会では、結核を中心とした肺の病気をなくして、健康で明るい社会をつくるための「複十字シール運動」を実施し、募金活動を行っています。お預かりした募金は、結核や肺がんなどの胸の病気の普及啓発、結核予防団体の事業支援、発展途上国の結核対策支援、結核などの調査研究活動などに使用されます。昨年の募金額は443,072円でした。

健康福祉部 保健課 ☎63-2780

複十字シール募金
シールぼうやと仲間たちは
複十字シール運動の
イメージキャラクターです。



洋服お直しお任せ下さい

スソ上げ・ウェスト直し・袖丈直し
着丈直し・ファスナー交換・かけはぎ
etc...。お気軽にご相談下さい。



白岩小学校前 **ワタナベ洋服店**

本宮市白岩字馬場 178-1 ☎44-2427
営業時間 AM8:00～PM8:00 定休日月曜日

水道工事はお任せ！本宮市水道工事指定店会

- オオナミ ㈱(33-1001)
- 本宮市高木字戸崎63番地3
- (南)光設工業所(33-1895)
- 本宮市青田字孫市2番地25
- (株)小山設備(33-3003)
- 本宮市本宮字仲町39番地
- (南)須藤住機工業(34-5508)
- 本宮市本宮字小幡33番地1
- (株)タカマツ(33-5242)
- 本宮市本宮字一ツ屋12番地7
- (南)浜野和水道(33-2788)
- 本宮市本宮字塩田49番地2
- (南)本宮設備(33-2592)
- 本宮市本宮字南町榎144番地1
- (南)三和設備(44-4542)
- 本宮市和田字作田3番地1

ごみの収集を休みます

11月23日(土) 勤労感謝の日

上記期間中はごみステーションへごみを出さないようご協力をお願いします。もとみやクリーンセンターへの個人搬入もできませんのでご注意ください。

圖もとみやクリーンセンター

☎ 33-5499

市民部 生活環境課 ☎ 24-5362

白沢総合支所 市民福祉課

☎ 44-2114

福祉 11月は児童虐待防止推進月間です

あなたの1本の電話で救われる子どもがいます。「児童虐待かも?」と思ったらすぐにお電話ください。「189」にダイヤルすると地域の児童相談所につながります。

子育てでイライラしたり、子育てを負担に思ったりすることは多くの親が経験することです。

もしあなたの周りに心配な親子がいたら、勇気を出して誰かに相談しましょう。児童相談所や市町村の児童相談窓口では、匿名の相談にも応じており、秘密は固く守られます。

◀ひとりでも悩まずご相談ください▶

家庭児童相談室では、すべての子どもが心身ともに健やかに育つよう、子育ての悩みや子どもの障がい、虐待など、子どもと家庭の問題について、家庭児童相談員が相談を受け付けています。また、「子育て応援センター あゆみ」では、子どもの発育や発達など、妊娠期から子育て期までを安心して過ごせるよう、保健師や助産師が相談に応じています。面談を希望される場合は、事前に電話でご予約ください。

圖家庭児童相談室(子ども福祉課内)

☎ 24-5376

子育て応援センター あゆみ

☎ 63-2780

暮らし 便利です!市税・使用料の口座振替

市税・市の使用料は全て口座振替が可能です。「仕事で忙しく、つい納めるのを忘れてしまう」「金融機関が遠くて不便」「納めに行くのが面倒」といった場合は口座振替が便利です。

▶対象:本宮市内にある金融機関(支店)に口座のある人(ゆうちょ銀行・郵便局は全国どこでも利用できます)

▶申込:口座のある金融機関に預金通帳と届出印を持参し、お申し込み。

▶口座振替が可能な税・使用料:個人市県民税、固定資産税、軽自動車税、国民健康保険税、後期高齢者医療保険料、介護保険料、水道・下水道使用料、下水道事業受益者負担金、保育所保育料、保育所一時保育料、幼稚園授業料・預かり保育料、放課後児童保育料、市営住宅使用料、市営住宅駐車場使用料

圖市民部 税務課 ☎ 24-5347

暮らし 生涯学習センター事務所移転

台風19号により、中央公民館1階部分が浸水し、電気設備および水道などが被害にあったため、生涯学習センターの事務所を次のとおり移転しました。ご利用の皆さんには、復旧までしばらくの間ご不便をおかけしますが、ご理解くださいますようお願いいたします。なお、従来の電話番号とFAX番号は継続して使用できます。

※中央公民館およびサンライズもとみやは利用できません

移転先の所在地

本宮市総合体育館(高木字黒作1番地)

☎ 33-2611 FAX 33-4488

※図書の返却は、しらさわ夢図書館にお願いします。しらさわ夢図書館への返却が困難な人は総合体育館にお願いします。

圖教育部 生涯学習センター

☎ 33-2611

福祉 「介護ワンポイント講座」開催

加齢に伴う変化や介護に関する知識を習得する「介護ワンポイント講座」の受講生を募集します。受講料は無料です。

▼認知症を正しく知ろう

認知症は誰にでも起こりうる脳の病気です。認知症の種類やその症状、また本人への接し方について学びます。

▶日時:11/16(土)13:00~15:00

▶場所:福島県男女共生センター

圖福島県社会福祉協議会

介護実習・普及センター

☎ 23-8306

暮らし 多世代交流施設営業日の変更

多世代交流施設あぶくま憩の家とあだたら憩の家は、10月から日曜と祝日も開館し、休館日は8月14日~16日までと12月28日~1月4日までとなります。施設の利用時間は9時~16時(入浴時間10時~16時)で変更ありません。

圖保健福祉部 高齢福祉課

☎ 63-2780

暮らし 消防署からのお知らせ 11月9日は119番の日

火災や急病・けがなど、目の前で発生した場合は誰でも気が動転した状態になりがちです。落ち着いて119番通報できるよう通報要領を確認しましょう。

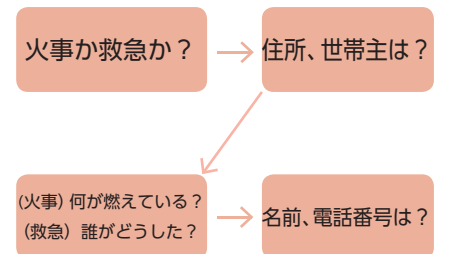

圖南消防署 ☎ 33-2875



今年で何歳?車検は愛車の誕生日!

「安い」「早い」「安心」

車検のコバック 本宮店

ご予約・お見積りは「車検証」を見ながらお電話でどうぞ



本宮市本宮字中台 22 (国道4号沿い)

フリーダイヤル 0120-589-550

RECOMMEND

今月の一冊



『迷路の外には何がある？「チーズはどこへ消えた？」その後の物語』

▶著者 スペンサー・ジョンソン
▶出版 扶桑社

日本で2000年に出版されベストセラーになった『チーズはどこへ消えた？』は人々の幸せをチーズに見立て、私たちが生きるうえで大切な視点・考え方を読者に示唆してくれました。それから約20年を経て、その後の物語が出版されました。本書では、急激な変化が起きている現代社会を生きていく上で大切なことを新たな視点から述べています。著者の遺作となる本書を読んでこれからの生き方について、一度立ち止まって考えてみてはいかがでしょうか。

しらさわ夢図書館 ☎ 44-2112

【利用時間】(火)~(土) 9:30 ~ 20:00 (日)・(祝) 9:30 ~ 17:00

【休館日】11月5日(火)、11日(月)、18日(月)、25日(月)

本活のススメ 本宮の書齋から

NEW ARRIVALS

おすすめ新着本



『12の問いから始める
オリンピック・パラリンピック研究』
坂上康博：編・著
かもがわ出版



『ノウサギのムトゥラ』
ビヴァリー・ナイドゥー



『風船で宇宙を見たい！』
岩谷圭介



『あみちゃんの魔法のこぼれ』
ふじもとみさと



『ファンタジーと英国文化』
安藤 聡



『平成の新語・流行語辞典』
米川明彦



『五つ数えれば三日月が』
李琴峰

LIBRARIAN

公共図書館の現場から



『ゆきのひのホネホネさん』
／にしむらあつこ

その名のとおりガイコツ姿の「ホネホネさん」は郵便屋さんです。「ギコギコギー」と自転車をこいで、郵便を配達する姿がユニークです。このシリーズの絵本を気に入って、「ギコギコギー」と繰り返す口にする男の子がいました。ところが本書では、雪がふってしまい、いつものように自転車に乗って配達をすることができません。さて、ホネホネさんはどうやって配達をするのか、意外な展開に笑みが出てしまいます。【齋藤美香さん / 図書室司書】

図書館(室) イベント情報

※会場はいずれも夢図書館

全国訪問おはなし隊キャラバンカー訪問・おはなし会

とき 11月16日(土) 14時50分～16時00分
内容 株式会社による全国訪問おはなし隊がやってきて、キャラバンカーの見学(14時50分～15時20分)やおはなし会(15時30分～16時)を開催。お土産もあります。

令和元年子ども読書フォーラム・ボランティア養成講座第3回学習会

とき 11月17日(日) 10時00分～12時00分
内容 講義「子どもの育ちに合った絵本の読み聞かせ」②小学生以上講師(公財)東京子ども図書館理事・元東京都立図書館司書 杉山きく子先生
参加方法 参加希望の人は、しらさわ夢図書館へ電話または直接お申込みください。

赤ちゃん・妊婦さんのおはなし会

とき 11月22日(金) 11時00分～11時20分
内容 赤ちゃんへの絵本の読み聞かせやわらべうた、親子でのふれあいあそびなどを行います。また妊婦さん、新米ママ向けの赤ちゃんへの接し方や子育て豆知識などについてもお話します。
対象 赤ちゃん(0・1・2才くらいまで)とその保護者、妊婦さんとその家族

ドリームおはなし会

とき 11月24日(日) 11時00分～11時40分
内容 季節の絵本の読み聞かせ、手袋人形、紙しばい、パネルシアター、エプロンシアターなどを親子で一緒に楽しめます。
対象 幼児～小学生とその保護者、子どもの本に関心のある大人

今月の納期

■納期限 12月2日(月)

- ・国民健康保険税(5期)
 - ・介護保険料(5期)
 - ・後期高齢者医療保険料(4期)
- ※口座振替ができますので
ぜひご利用ください

人口と世帯

・令和元年10月1日現在
本宮市現住人口・世帯数

総人口	30,535人 (+40)	前月比 カッコ内は
男性	15,101人 (+31)	
女性	15,434人 (+9)	
世帯数	10,695世帯 (+31)	

9月の自然増減 -6
9月の社会増減 +47
その他職権等 -1

※自然増減：出生数と死亡数の差
※社会増減：転入数と転出数の差
※国・県の公表結果と異なる場合があります

交通事故発生状況

・令和元年9月1日～9月30日

	件数	死者	傷者
本年	5(55)	0(1)	5(64)
前年	6(59)	1(2)	6(62)
増減	-1(-4)	-1(-1)	-1(2)

郡山北警察署本宮分庁舎より
カッコ内は1月からの集計

市営住宅の募集

ただいま、募集はしていません。
圃建設部 建設課 ☎24-5393

漏水当番表

2日(土)	(有)本宮設備 ☎33-2592	23日(土)	(有)浜野和水道 ☎33-2788
3日(日)	オオナミ(株) ☎33-1001 ☎33-2412	24日(日)	(有)本宮設備 ☎33-2592
4日(月)	(有)光設工業所 ☎33-1895	30日(土)	オオナミ(株) ☎33-1001 ☎33-2412
9日(土)	(株)小山設備 ☎33-3031	12月1日(日)	(有)光設工業所 ☎33-1895
10日(日)	(株)タカマツ ☎33-5242	12月7日(土)	(株)小山設備 ☎33-3031
16日(土)	(有)須藤住機工業 ☎48-2357	12月8日(日)	(株)タカマツ ☎33-5242
17日(日)	(有)三和設備 ☎44-4542	12月14日(土)	(有)須藤住機工業 ☎48-2357

※宅内の漏水で、早急に修理の必要がある場合のみ

日曜・休日の当番医

9時～11時30分 14時～16時30分
定期的な診察や予防接種など緊急性のない受診はご遠慮ください。

3日(日)	(医)三浦内科医院【小児】 (二本松市亀谷) ☎23-3883	23日(土)	(医)上遠野内科医院【小児】 (本宮市本宮字荒町) ☎33-5866
	東雲堂内科・循環器内科 クリニック(二本松市岳温泉) ☎24-2830		(医)慈水会みずのクリニック (二本松市根崎) ☎23-5158
4日(月)	かさい小児科クリニック 【小児】(二本松市油井) ☎22-8800	24日(日)	渡辺医院【小児】 (二本松市正法寺町) ☎62-3000
	いしわたクリニック (本宮市荒井) ☎63-2826		本宮市国保白岩診療所 (本宮市白岩) ☎44-2008
10日(日)	(医)佐藤内科胃腸科医院 【小児】(二本松市油井) ☎22-0174	12月1日(日)	12月分は、未定となっています。 お手数おかけしますが、市のホームページをご覧ください。 保健福祉部 保健課へお問い合わせください。
	二本松ウイメンズクリニック (二本松市亀谷) ☎24-1322		
	やなぎほり皮膚科クリニック 【皮膚】(本宮市高木) ☎24-1028		
17日(日)	二本松市岩代国保診療所 【小児】(二本松市百目木) ☎56-2461	12月8日(日)	圃保健福祉部 保健課 ☎63-2780
	(医)辰星会 柝病院 (二本松市本町) ☎22-2828		
	(医)青木整形外科医院 【整形】(二本松市榎戸) ☎22-3103		



休日・夜間の救急医療機関

休日・夜間の救急医療機関については、現在調整中のため未定となっています。お手数をおかけしますが、市のホームページをご覧ください。
圃保健福祉部 保健課 ☎63-2780



編集後記

台風19号でお亡くなりになられた方々へ心からご冥福をお祈りするとともに、被災された方には心からお見舞い申し上げます。
今月号の広報紙ですが、災害の影響により、通常の紙面構成とは異なったものとなっておりますので、ご了承くださいませようお願いたします。(氏)

アットホーム おおたま

1回入浴 (朝9時～夜7時30分まで)
大人500円 子ども300円
大広間休憩 (朝9時～午後4時まで)
大人1,000円

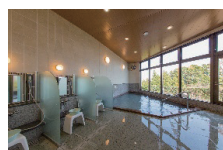

宿泊 平日1泊2食7,500円からご宿泊できます!
(和室3名様以上 消費税・入湯税込みみ価格です)

11月6日(水)・20日(水)は設備点検のため休館します
従業員一同心よりお待ちしております

「ご予約・お問い合わせ」 大玉村玉井字前ヶ岳国有林7林班に13小班
TEL:0243-48-2026 FAX:0243-48-4554

一日も早い 復旧・復興を目指して

「まち」と「ひと」をつなぐ情報紙

広報もとみや

2019
Nov
11

特集 甚大な被害 台風19号

【編集・発行】 本宮市 市長公室 秘書広報課

〒969-1192 福島県本宮市本宮字方田22番地
☎ 0243-24-5332 FAX 0243-24-3138

ホームページURL <http://www.city.motomiya.lg.jp>
E-mail info@city.motomiya.lg.jp



浸水被害を受けた市内医療機関の片付け作業などをしていただいた自衛隊の皆さん。たくさんの方々のご協力により市内の復旧が進んでいます。多くのご支援をありがとうございます。

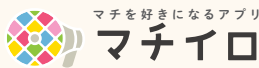

まちを好きになるアプリ

ダウンロードはこちらから

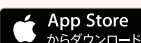

Catalog Pocket

読み上げ機能付きはこちら！

右のQRコードからダウンロードできるアプリ「カタログポケット」では、音声読み上げのほか、さまざまな言語で広報もとみやをご覧いただけます。



Google Play 版



App Store 版

